REF: # 9914 **TORRE PACHECO**

INFO

PRECIO:	308.000 €
TIPO:	Villa
CIUDAD:	Torre Pacheco
HABITACIONES:	3
Baños:	2
Construidos (m2):	86
Parcela (m2):	168
Terraza (m2):	91
Años:	
Planta:	-
MENSAJE	-

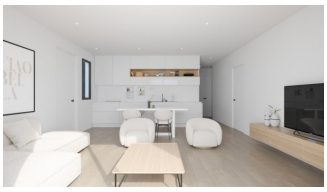
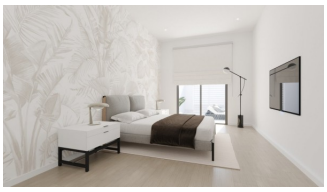

DESCRIPCION

VILLAS DE OBRA NUEVA EN BALSICAS, MURCIA El residencial de nueva construcción dispone de 5 villas unifamiliares de una sola planta, con zona de terrazas, piscina privada, aparcamiento en la parcela y solarium con cocina de verano, para disfrutar de todas las horas de sol todos los días del año. Cada vivienda dispone de 3 dormitorios y 2 baños completos. La propiedad ha sido diseñada con un estilo contemporáneo y un concepto abierto, con una cocina totalmente equipada y un salón-comedor. La propiedad cumplirá con los más altos estándares y estará equipada con: Cocina completamente amueblada y equipada con horno, frigorífico y lavavajillas integrados, placa de cocción y campana extractora. Isla de trabajo en la cocina. Iluminación: en el interior de la vivienda (comedor, cocina, pasillos y baños), así como en las zonas exteriores. Armarios forrados con cajones. Cuartos de baño totalmente equipados con inodoro, mueble de baño, espejo y ducha con mamparas. Preinstalación de aire acondicionado por conductos. Solarium con cocina de verano, con preinstalación de electrodomésticos y puertas correderas. Piscina privada con ducha exterior. Plaza de aparcamiento en la parcela. Balsicas es un lugar perfecto para los

amantes del golf y también para todo aquel que disfrute de los espacios verdes como lugares de ocio, belleza y tranquilidad. Su estratégica ubicación hace que la familia que decida vivir en este complejo tenga a su alcance todo lo que cualquier persona puede desear: un clima donde el sol brilla casi todo el año, playas cercanas, el Mar Menor y sus lodos naturales. con poderes curativos demostrados. Complejo situado a 20 minutos del aeropuerto de Murcia - Corvera y a 1 hora del aeropuerto de Alicante.

CERTIFICADO ENERGETICO

ESTILO

- Moderno
- Contemporaneo

VISTAS

- Panoramico

AIRE ACONDICIONADO

- Central

DISTANCIA A :

Playa : +10 Km

Aeropuerto: 20 Km

PARKING NO. DE COCHES

: 1

AREAS

- Baño en dormitorio

SUELO

- Azulejos
- Piedra

COCINA

- Cocina abierta
- Cocina equipada

JARDÍN Y TERRAZAS

- Terraza abierta
- Luces exteriores
- Vallado
- Cocina exterior
- Jardín privado

EXTRA

- Armarios empotrados
- Puerta de seguridad
- Doble cristal

PROPERTY GALLERY

CIAO
BEL
LA

PLANTA BAJA

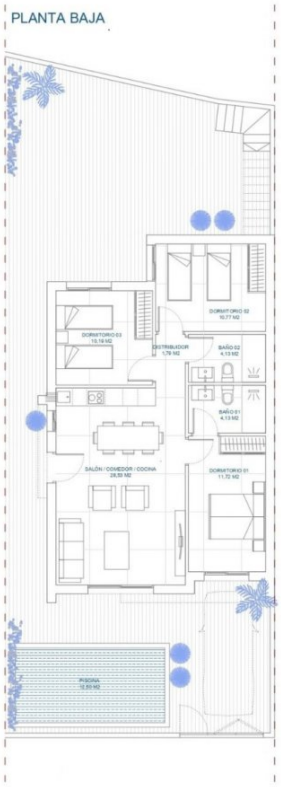

PLANTA SOLARIUM

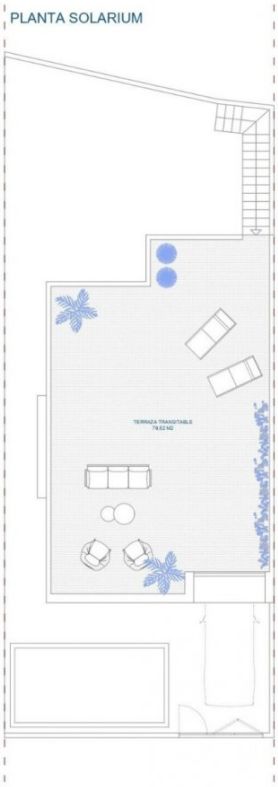

PLANTA BAJA GENERAL

PARCELAS	SUP. PARCELA
VIVIENDA 01	196,52 M2
VIVIENDA 02	197,94 M2
VIVIENDA 03	183,40 M2
VIVIENDA 04	168,94 M2
VIVIENDA 05	178,61 M2

"OUR EXPERIENCE IS YOUR GUARANTEE"