REF: # 9902 **PILAR DE LA HORADADA (TORRE DE LA HORADADA)**

INFO

PRECIO:	319.000 €
TIPO:	Apartamento
CIUDAD:	Pilar De La Horadada (Torre de la Horadada)
HABITACIONES:	3
Baños:	2
Construidos (m2):	113
Parcela (m2):	73
Terraza (m2):	51
Años:	
Planta:	-
MENSAJE	-

DESCRIPCION

COMPLEJO RESIDENCIAL DE OBRA NUEVA EN TORRE DE LA HORADADA Complejo residencial de nueva construcción de apartamentos, áticos y bungalows de 2 y 3 dormitorios, 2 baños en Torre de la Horadada a sólo 300m de la playa. Bungalows en planta baja con jardín privado, áticos y bungalows en planta alta con solarium privado. Todos ellos con cocina equipada con muebles altos y bajos. También hay zona de lavandería y preinstalación de aire acondicionado. El complejo residencial cuenta con piscinas y zonas ajardinadas comunitarias. Todas las viviendas disponen de parking privado. Torre de la Horadada se encuentra al sur de Alicante en una hermosa ubicación en la costa. Las hermosas playas de Torre de la Horadada y Mil Palmeras tienen arena fina y un hermoso paseo marítimo. Hay muchos restaurantes, bares y tiendas, también deportes acuáticos, buceo y submarinismo. Está bien comunicada a tan sólo 40 minutos de los aeropuertos de Alicante y Murcias Corvera, con grandes centros

comerciales y múltiples campos de golf a su alcance.

CERTIFICADO ENERGETICO

ESTILO

- Moderno

VISTAS

- Panoramico

DISTANCIA A :

Playa : 200 m

Aeropuerto: 50 Km

PARKING NO. DE COCHES

: 1

JARDÍN Y TERRAZAS

- Terraza abierta
- Jardín privado

EXTRA

- Puerta de seguridad

PROPERTY GALLERY

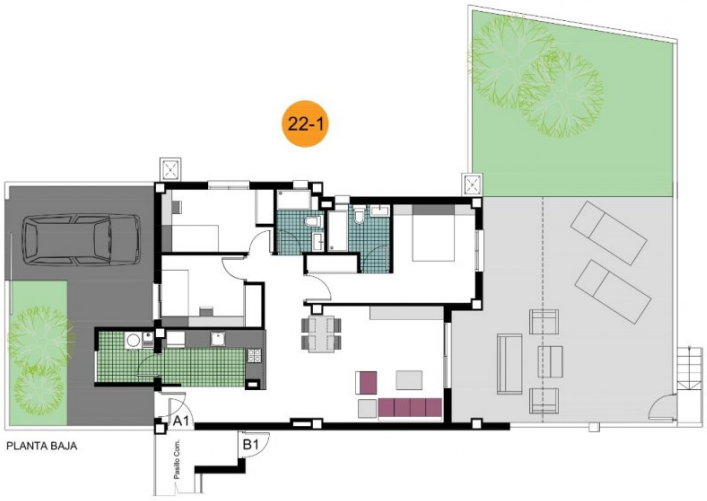

BLOQUE 1
VIVIENDA. 22-1
PLANTA BAJA

SUPERFICIES APROXIMADAS

VIVIENDA TIPO	87.53
TERRAZA CUBIERTA	19.04
P/P ELEM.COMUNES	6.62
TOTAL SUP.	113.19
TERRAZA DESCUBIERTA	32.88
SUP. JARDIN.	73.10

PLAZA
NUEVA

"OUR EXPERIENCE IS YOUR GUARANTEE"