REF: # 9669 **SAN FULGENCIO (URB. LA MARINA)**

INFO

PRECIO:	349.900 €
TIPO:	Villa
CIUDAD:	San Fulgencio (Urb. La Marina)
HABITACIONES:	3
Baños:	2
Construidos (m2):	109
Parcela (m2):	180
Terraza (m2):	-
Años:	-
Planta:	-
MENSAJE	-

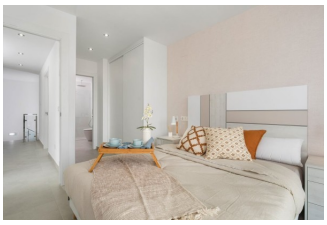

DESCRIPCION

VIVIENDA ESTILO IBICENCO Vivienda de estilo Ibicenco en parcela independiente con terraza, zona de aparcamiento y piscina privada. La vivienda consta de salón comedor, cocina amueblada, 3 dormitorios, 2 cuartos de baño, y cuenta con vistas privilegiadas. Vivienda cuidadosamente diseñada con materiales de alta calidad para satisfacer a los clientes más exigentes. Inmueble ubicado en la urbanización de La Marina, una zona privilegiada de la Costa Blanca, rodeado de naturaleza y dotado de todos los servicios. A 20 min del Aeropuerto de Alicante, cerca de hermosas playas de Guardamar del Segura y a 2 km de campos de golf. Su excelente ubicación la convierte en una opción perfecta para aquellos que buscan tranquilidad.

CERTIFICADO ENERGETICO

VISTAS

- Panoramico

DISTANCIA A :

Playa : 6 Km

Aeropuerto: 30 Km

PARKING NO. DE COCHES

: 1

JARDÍN Y TERRAZAS

- Terraza abierta
- Jardín privado

PROPERTY GALLERY

OXFORD CIRCUS
NOTING HILL
PICCADILLY CIRCUS
PADDINGTON
BOND STREET
LEICESTER SQUARE

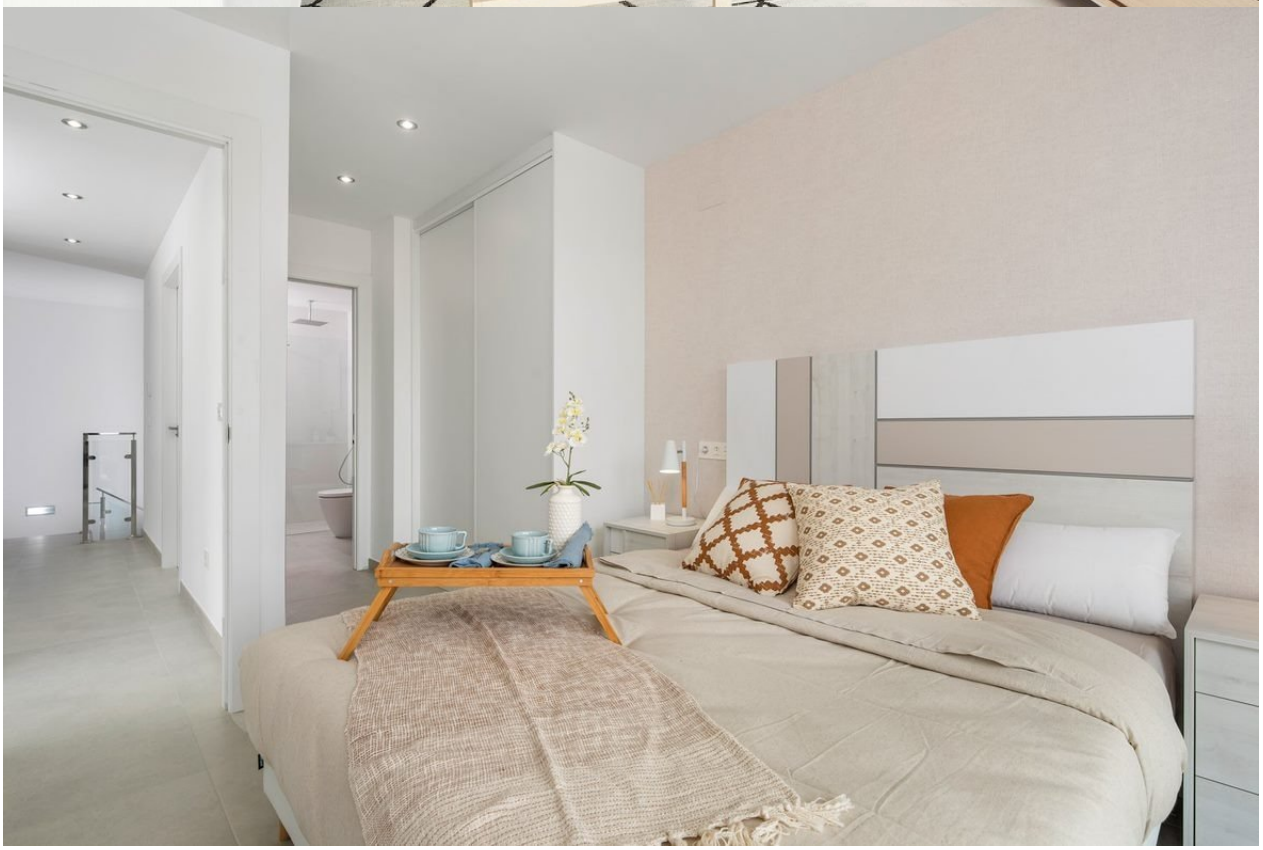

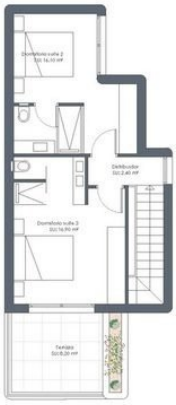

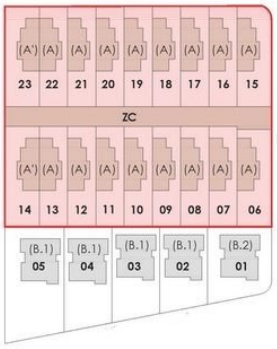

CUADRO DE SUPERFICIES	
Planta Baja / Ground Floor	60,00 m^2
Planta Primera / First Floor	48,90 m^2
TOTAL	108,90 m^2
Superficie de parcela	180,00 m^2

NOTA: Las superficies de las parcelas pueden sufrir variaciones de +-5 m^2

FASE 2
FASE 1

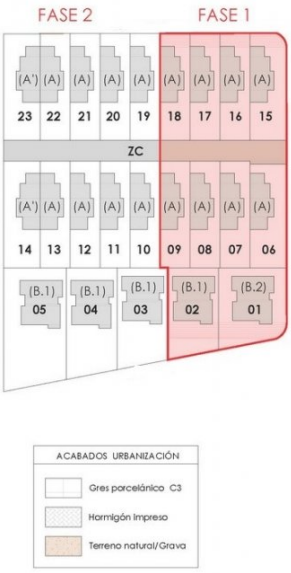
FASE 2
FASE 1
(A') (A) (A) (A) (A) (A) (A) (A) (A)
23 22 21 20 19 18 17 16 15
ZC
(A') (A) (A) (A) (A) (A) (A) (A) (A)
14 13 12 11 10 09 08 07 06
(B.1) 05
(B.1) 04
(B.1) 03
(B.1) 02
(B.2) 01
ACABADOS URBANIZACIÓN
Gres porcelánico C3
Hormigón impreso
Terreno natural/Grava

In Sun
Properties Spain

"OUR EXPERIENCE IS YOUR GUARANTEE"