VIASS iberiaproperty

REF: # 9501 **ORIHUELA COSTA (VILLAMARTIN PAU-8)**

INFO

PRECIO:	390.000 €
TIPO:	Villa
CIUDAD:	Orihuela Costa (Villamartin Pau-8)
HABITACIONES:	3
Baños:	2
Construidos (m2):	103
Parcela (m2):	256
Terraza (m2):	75
Años:	-
Planta:	-
MENSAJE	-

DESCRIPCION

VILLA CONTEMPORANEA JUNTO A CAMPO DE GOLF Villa contemporáneas ubicada junto al exclusivo campo de golf de Villamartí-n, orientada al Sureste. Consta de 3 dormitorios dobles (todos con armarios empotrados), 3 baños (uno en suite) , cocina integrada moderna totalmente equipada (con barra de desayuno), amplio salón / comedor abierto que conduce a un jardí-n cerrado con piscina privada y zona de parking, y un amplio solarium en la azotea. Cerca de las encantadoras playas, calas y puertos deportivos de Cabo Roig y Campoamor, cerca de 3 diferentes campos de golf. También los servicios de una gran variedad de bares y restaurantes, entretenimiento en vivo y centros comerciales como La Zenia Boulevard y Los Dolces. Y los beneficios de las buenas conexiones por carretera y Aeropuertos Alicante y Aeropuertos Internacionales de Murcia.

CERTIFICADO ENERGETICO

ESTILO

- Moderno
- Contemporaneo

VISTAS

- Panoramico

AIRE ACONDICIONADO

- Central

DISTANCIA A :

Playa : 5 Km

Aeropuerto: 60 Km

ORIENTACION

Sur este

AMUEBLADO

- Sin amueblar

PARKING NO. DE COCHES

: 1

AREAS

- Trastero
- Baño en dormitorio

SUELO

- Azulejos

COCINA

- Cocina abierta
- Cocina equipada
- Granito

JARDÍN Y TERRAZAS

- Terraza abierta
- Vallado
- Muros de piedra
- Jardín privado

EXTRA

- Armarios empotrados
- Puerta de seguridad
- Doble cristal
- Trastero

PROPERTY GALLERY

In Sun
Properties Spain

In Sun
Properties Spain

In Sun
Properties Spain

In Sun
Properties Spain

In Sun
Properties Spain

In Sun
Properties Spain

In Sun
Properties Spain

In Sun
Properties Spain

In Sun
Properties Spain

Properties Spain

In Sun
Properties Spain

In Sun
Properties Spain

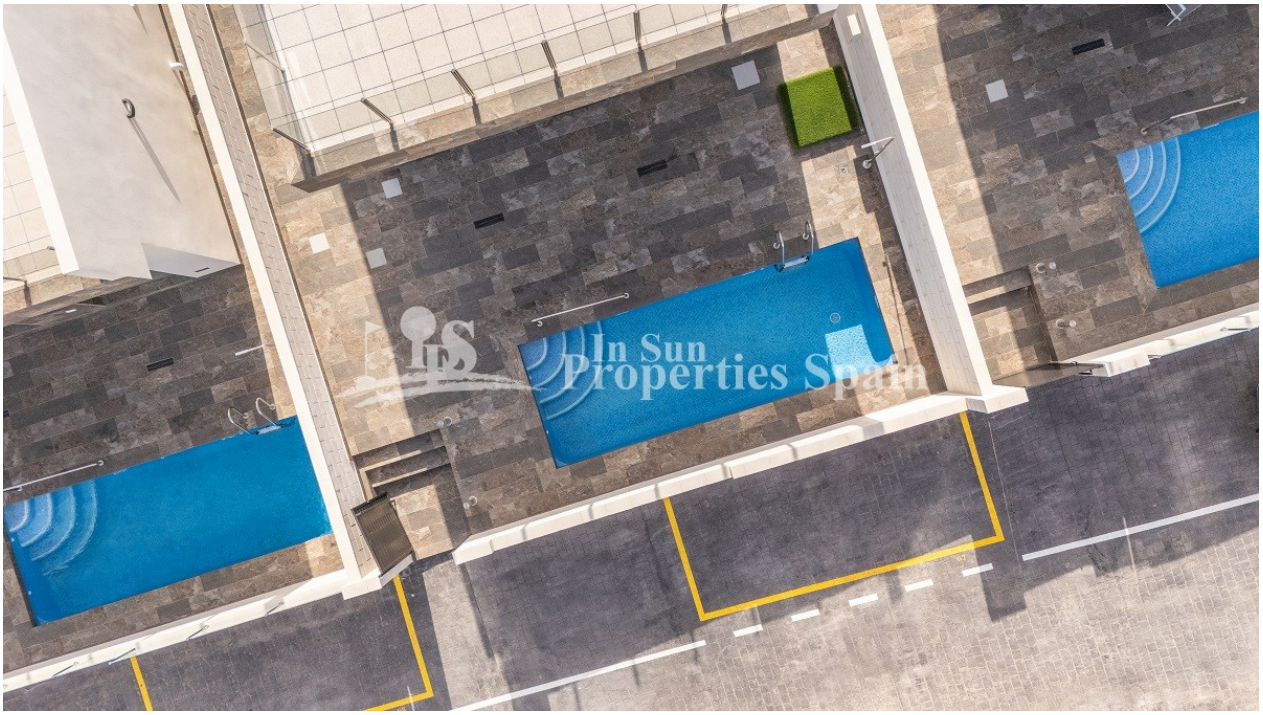

"OUR EXPERIENCE IS YOUR GUARANTEE"