REF: # 8508 **ALBIR**

INFO

PRECIO:	294.000 €
TIPO:	Adosado
CIUDAD:	Albir
HABITACIONES:	2
Baños:	1
Construidos (m2):	70
Parcela (m2):	110
Terraza (m2):	-
Años:	-
Planta:	-
MENSAJE	-

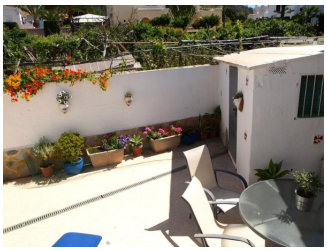

DESCRIPCION

Acogedor bungalow muy bien ubicado en Albir. La vivienda esta distribuida en una sola planta. Consta de salóncomedor, cocina, dos dormitorios, 1 baño completo, terraza y pequeño jardín privado. A la vivienda le corresponde una zona de aparcamiento. La vivienda fue reformada en el año 2010. Se encuentra en una zona tranquila y cercana a todos los servicios.

CERTIFICADO ENERGETICO

PROPERTY GALLERY

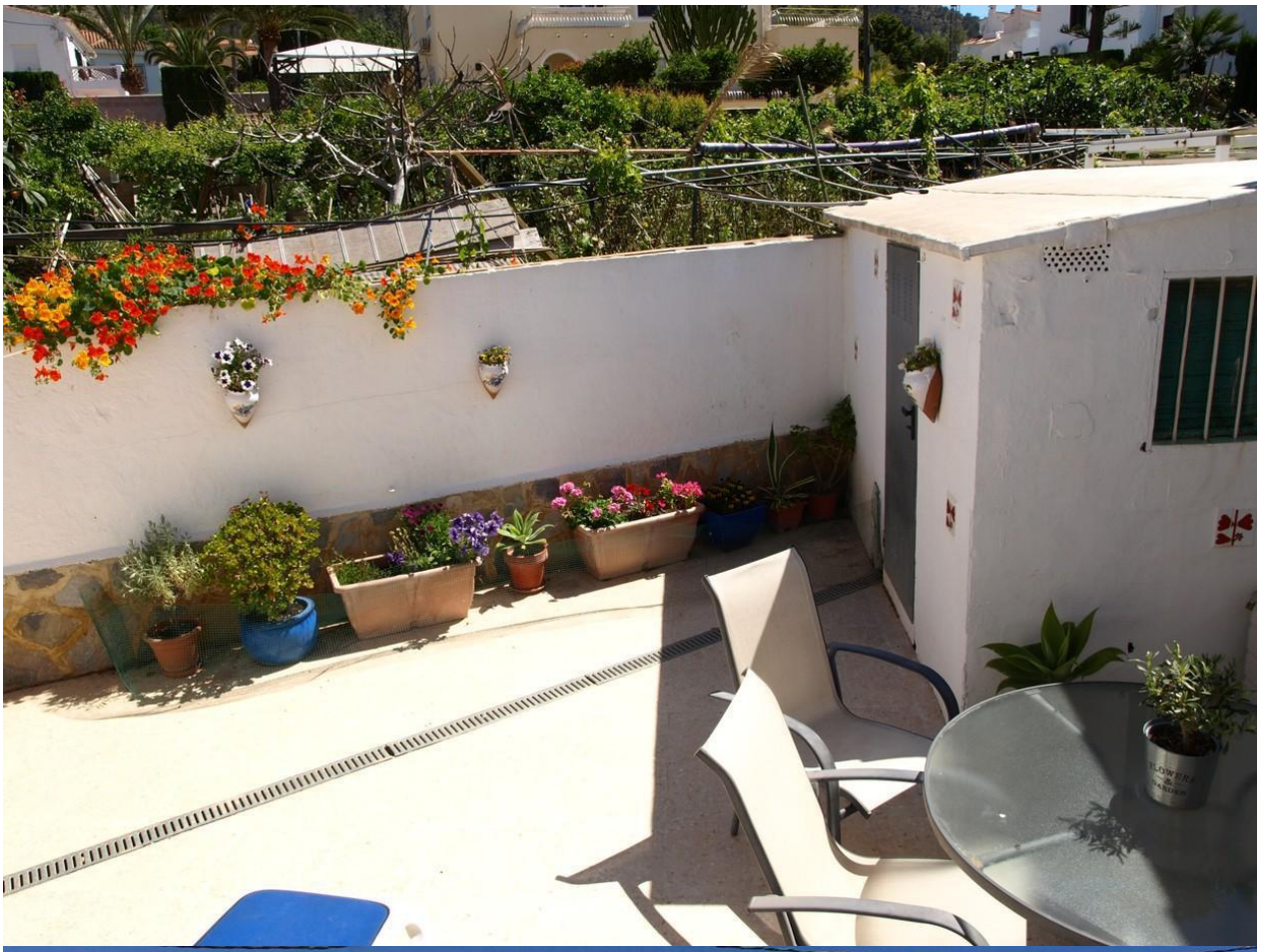

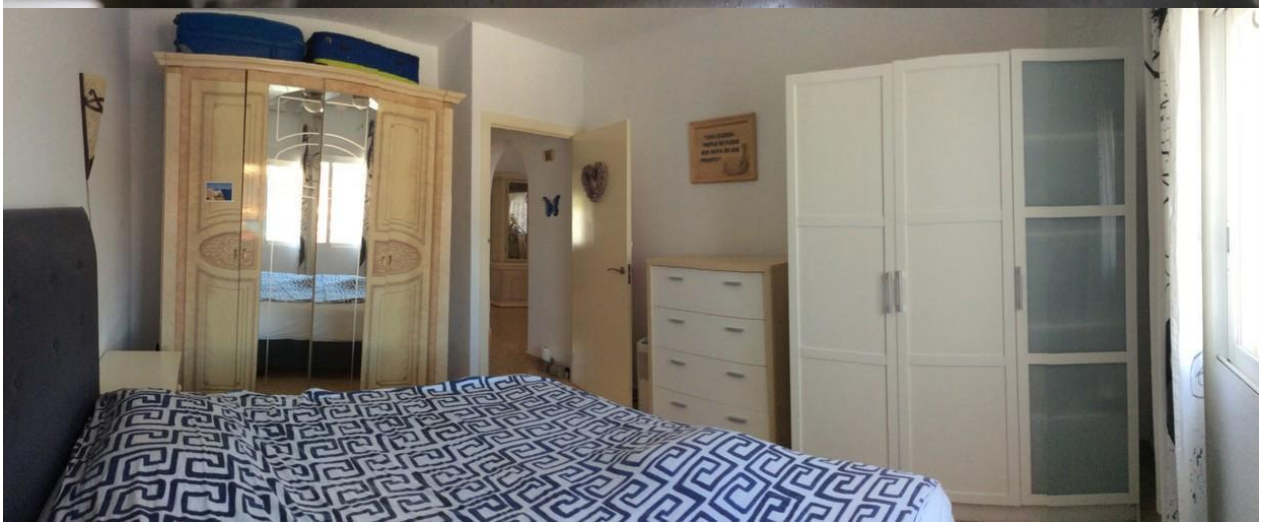

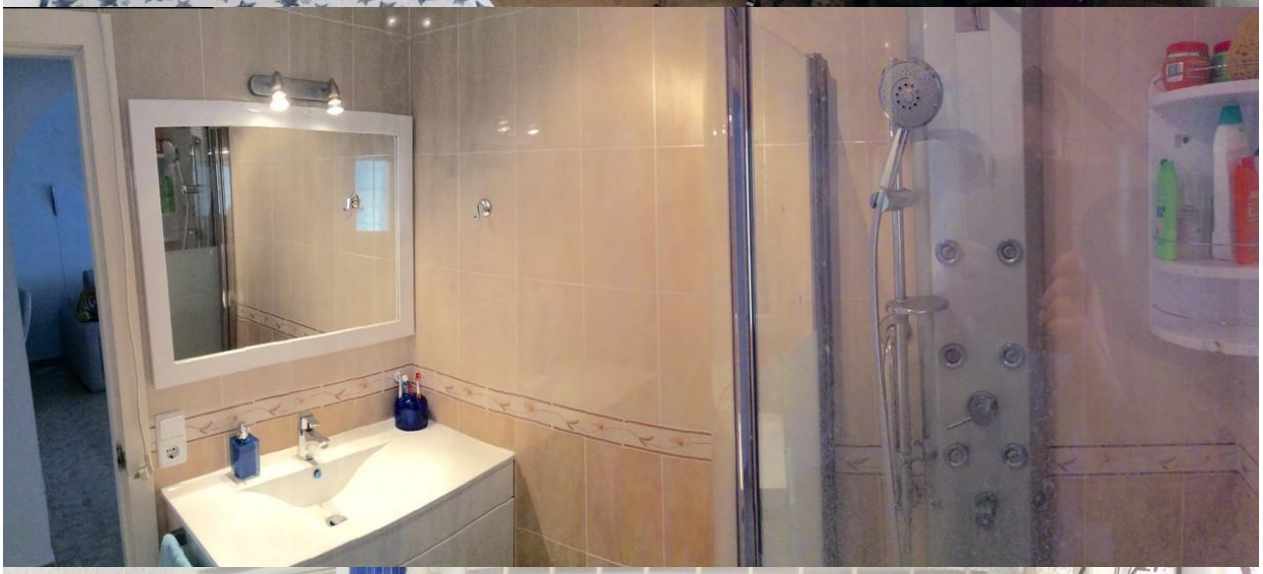

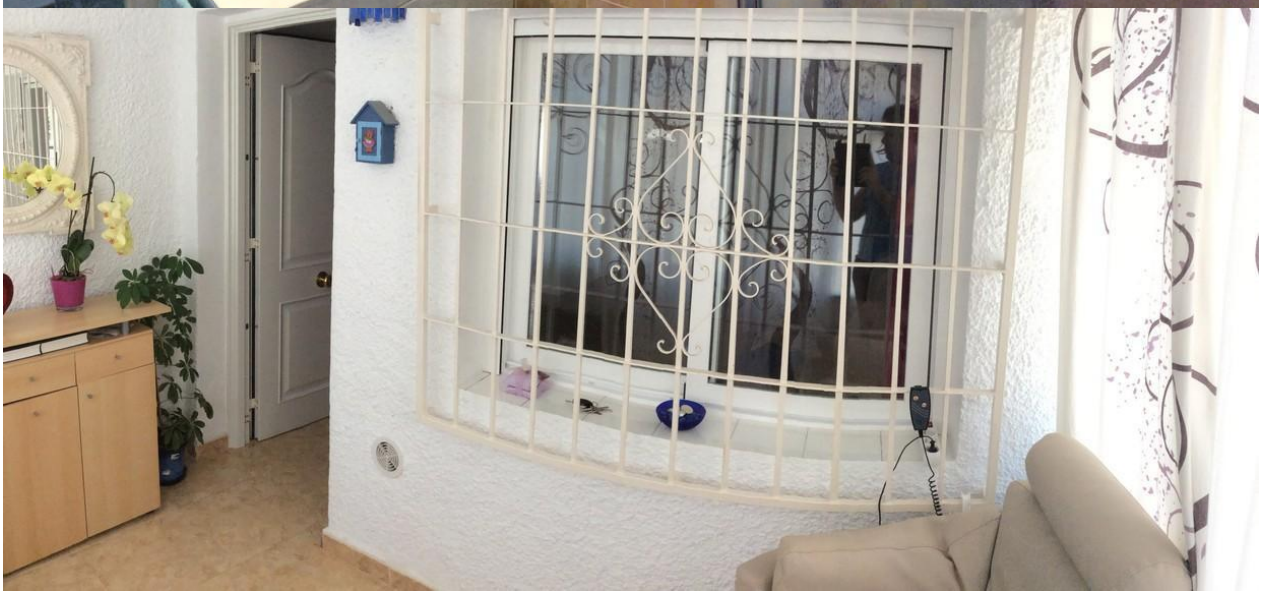

"OUR EXPERIENCE IS YOUR GUARANTEE"