REF: # 8358 **ALBIR**

INFO

PRECIO:	1.250.000 €
TIPO:	Villa
CIUDAD:	Albir
HABITACIONES:	4
Baños:	3
Construidos (m2):	307
Parcela (m2):	708
Terraza (m2):	-
Años:	-
Planta:	-
MENSAJE	-

DESCRIPCION

Villa en el centro del Albir a sólo 500m de la playa, completamente reformado de alta calidad, amplias estancias, salón de 50m2 y lounge en 2º planta, varias terrazas y solarium con vistas al mar, garaje para dos coches.

CERTIFICADO ENERGETICO

PROPERTY GALLERY

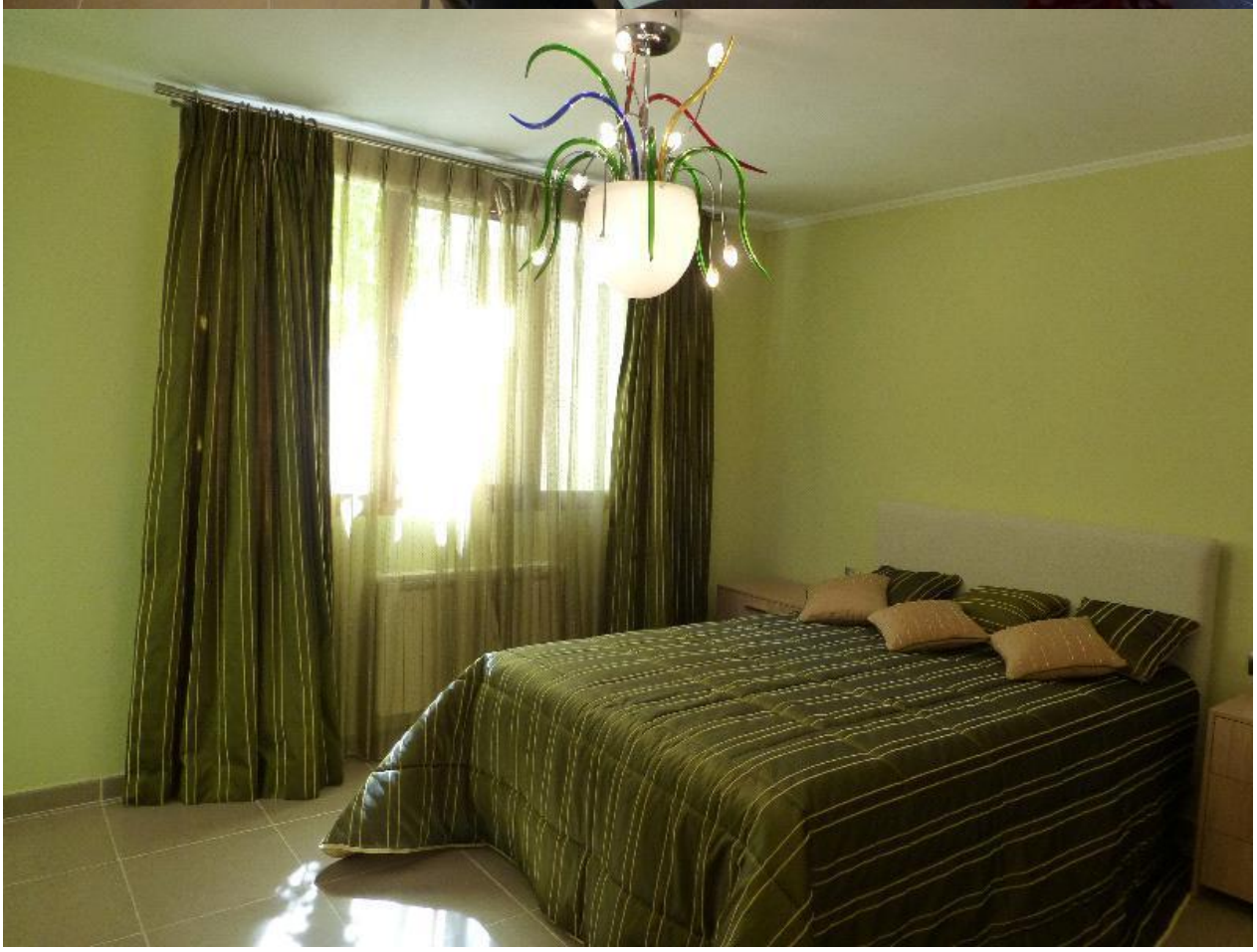

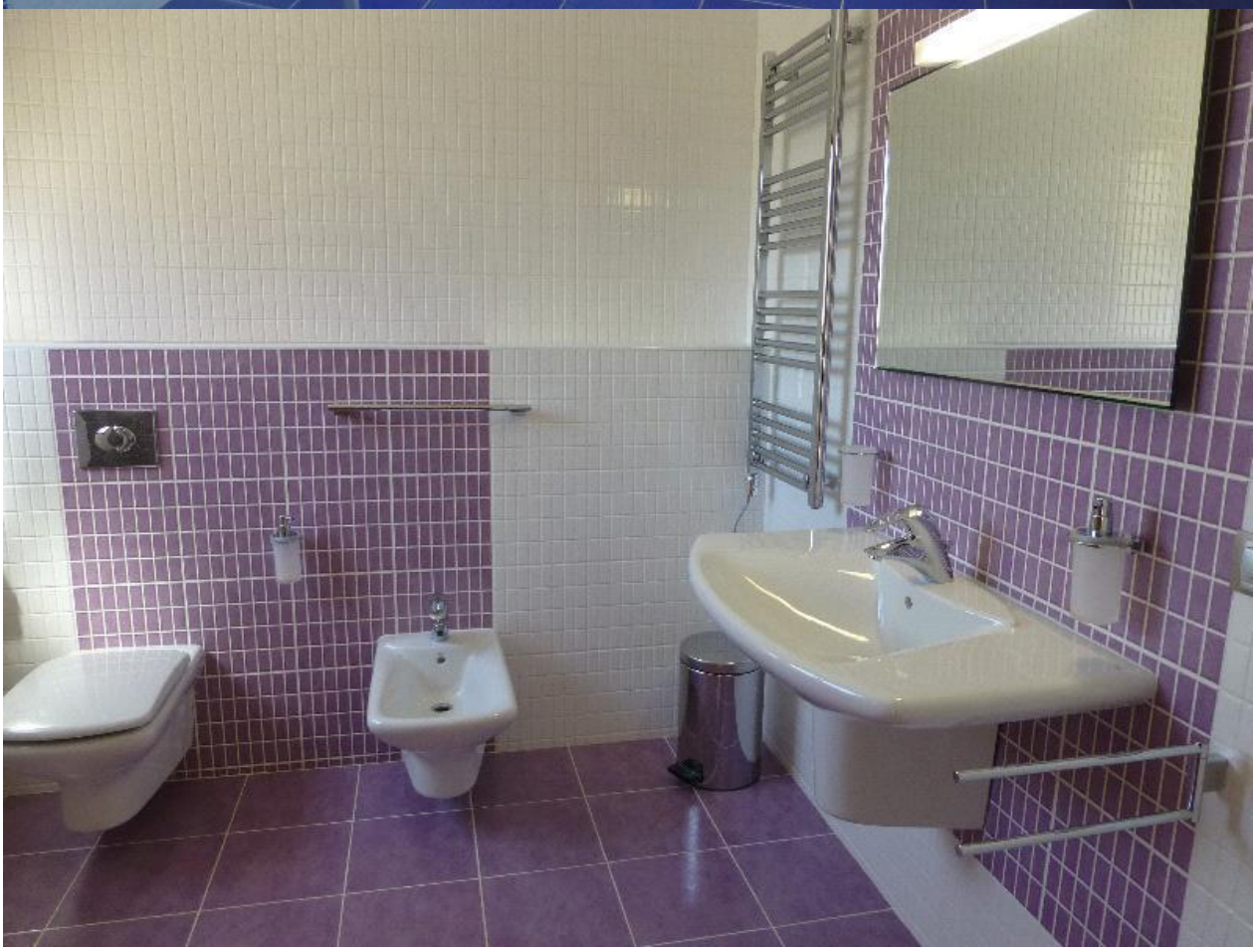

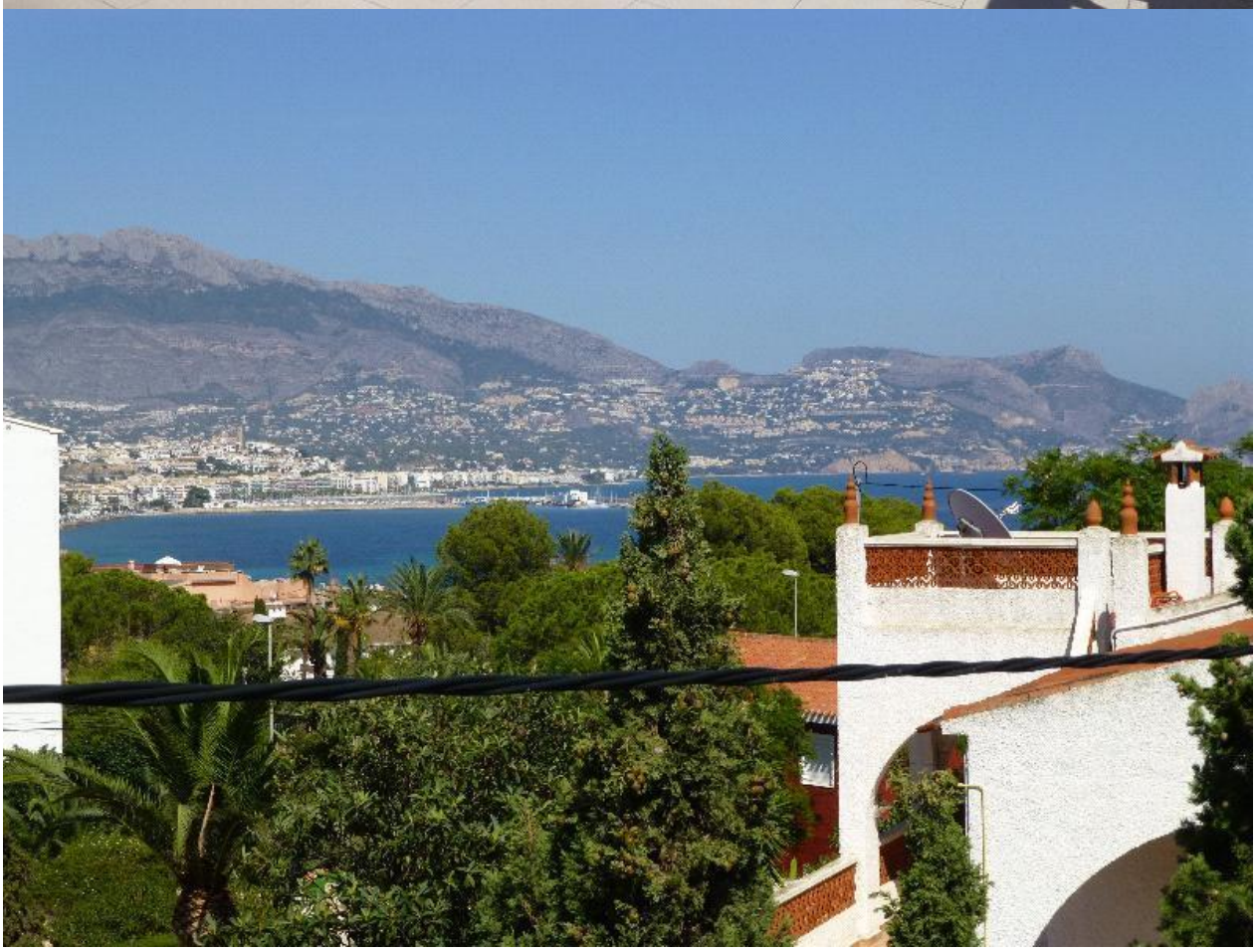

"OUR EXPERIENCE IS YOUR GUARANTEE"