REF: # 8276 **ALTEA**

INFO

PRECIO:	645.000 €
TIPO:	Villa
CIUDAD:	Altea
HABITACIONES:	4
Baños:	3
Construidos (m2):	400
Parcela (m2):	1.200
Terraza (m2):	-
Años:	-
Planta:	-
MENSAJE	-

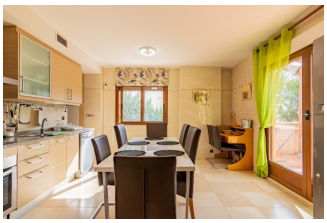

DESCRIPCION

Magnífico chalet con gran parcela ubicado en una zona muy tranquila de Altea La Vieja, la vivienda se distribuye en 3 plantas. La planta baja consta de hall de entrada, un luminoso salón comedor con chimenea de pellets, desde este podremos acceder a la zona exterior, una amplia cocina con galería totalmente equipada, además de, un amplio cuarto de baño con ducha. La planta inferior cuenta con un amplio garaje el cual se podría convertir en un dormitorio adicional, además de, una bonita cocina de verano. La planta primera consta de 4 amplias habitaciones y 2 cuartos de baño. En la parte exterior podremos disfrutar de unas bonitas zonas ajardinadas, 2 piscinas con sistema de cascada, 1 ducha exterior, 1 baño completo, además de, una amplia zona verde. La vivienda está equipada con una puerta blindada, ventanas de doble acristalamiento, aire acondicionado por conductos, suelo radiante en baños, persianas eléctricas, placas solares para producir agua caliente y

una estufa de pellets.

CERTIFICADO ENERGETICO

PROPERTY GALLERY

A2
Haier
3x2

"OUR EXPERIENCE IS YOUR GUARANTEE"