REF: # 8061 **DENIA**

INFO

PRECIO:	270.000 €
TIPO:	Finca
CIUDAD:	Denia
HABITACIONES:	3
Baños:	1
Construidos (m2):	250
Parcela (m2):	3.391
Terraza (m2):	-
Años:	-
Planta:	-
MENSAJE	-

DESCRIPCION

Bonita casa de campo a la venta en Pedreguer.Se distribuye en una planta de 250M2 y sobre una parcela totalmente llana de 3391 m2 con arboles frutales (naranjo,aguacatero, nísperos etc...) Consta de salón, comedor con instalación para la chimenea, cocina independiente y equipada, 3 dormitorios con armarios empotrados, 1 baño completo,1 parking con pérgola y capacidad para aparcar 3 vehículos mas. Cuenta también con pozo propio y agua de regadío.La casa tiene materiales de origen y necesita reformarse. Se encuentra a un paso del pueblo cerca de todos los servicios y amenidades.

CERTIFICADO ENERGETICO

VISTAS

- Panoramico

PARKING NO. DE COCHES

Garage no. de coches : 1

PROPERTY GALLERY

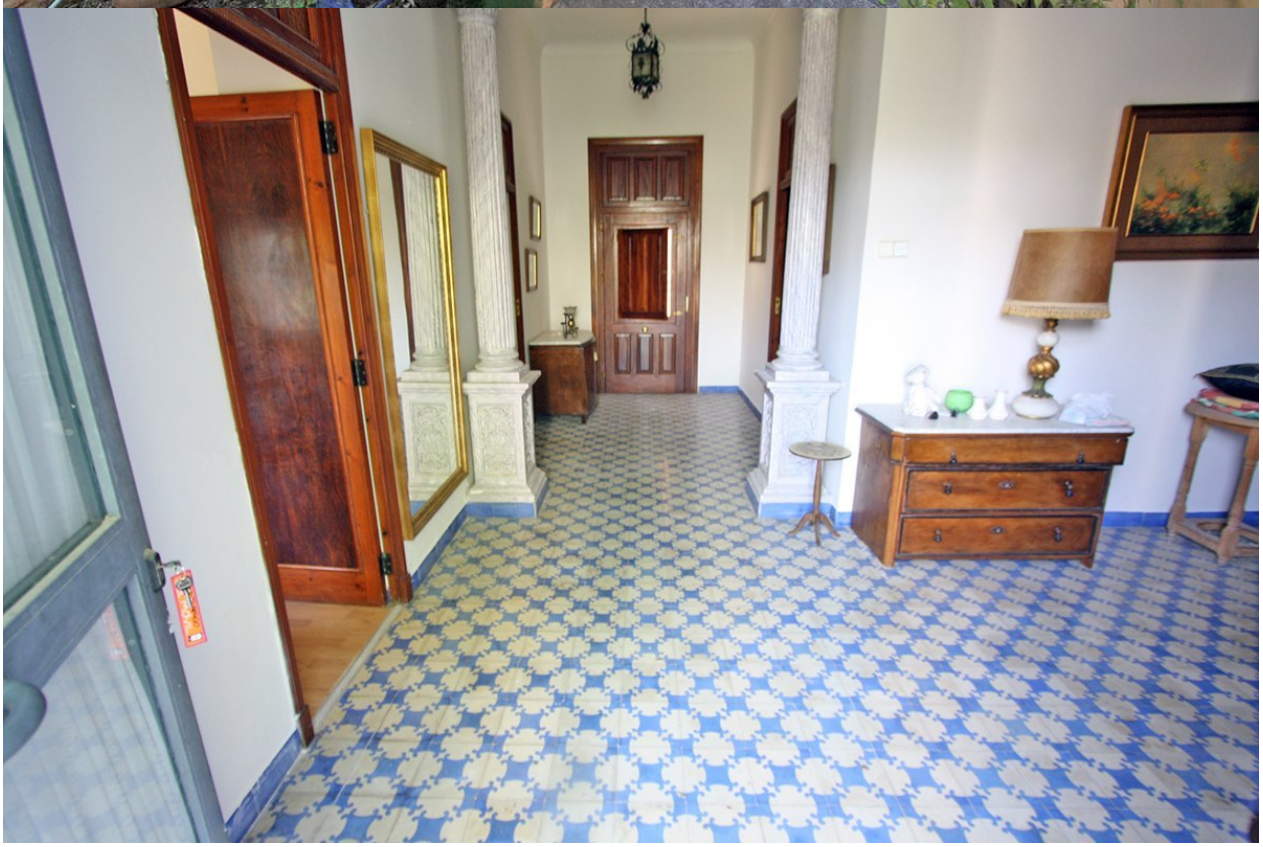

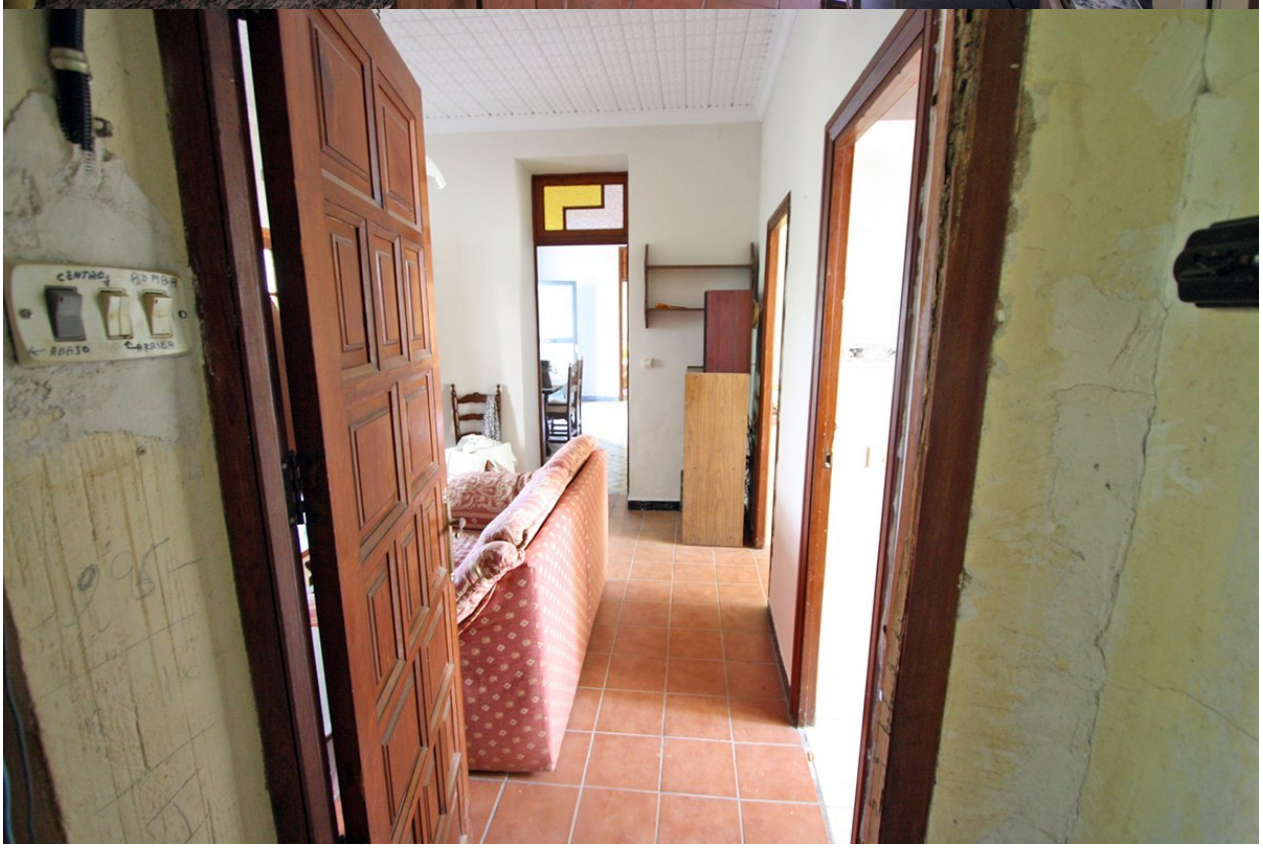
CENTRO
BOMBA
BAJO
CALDERA

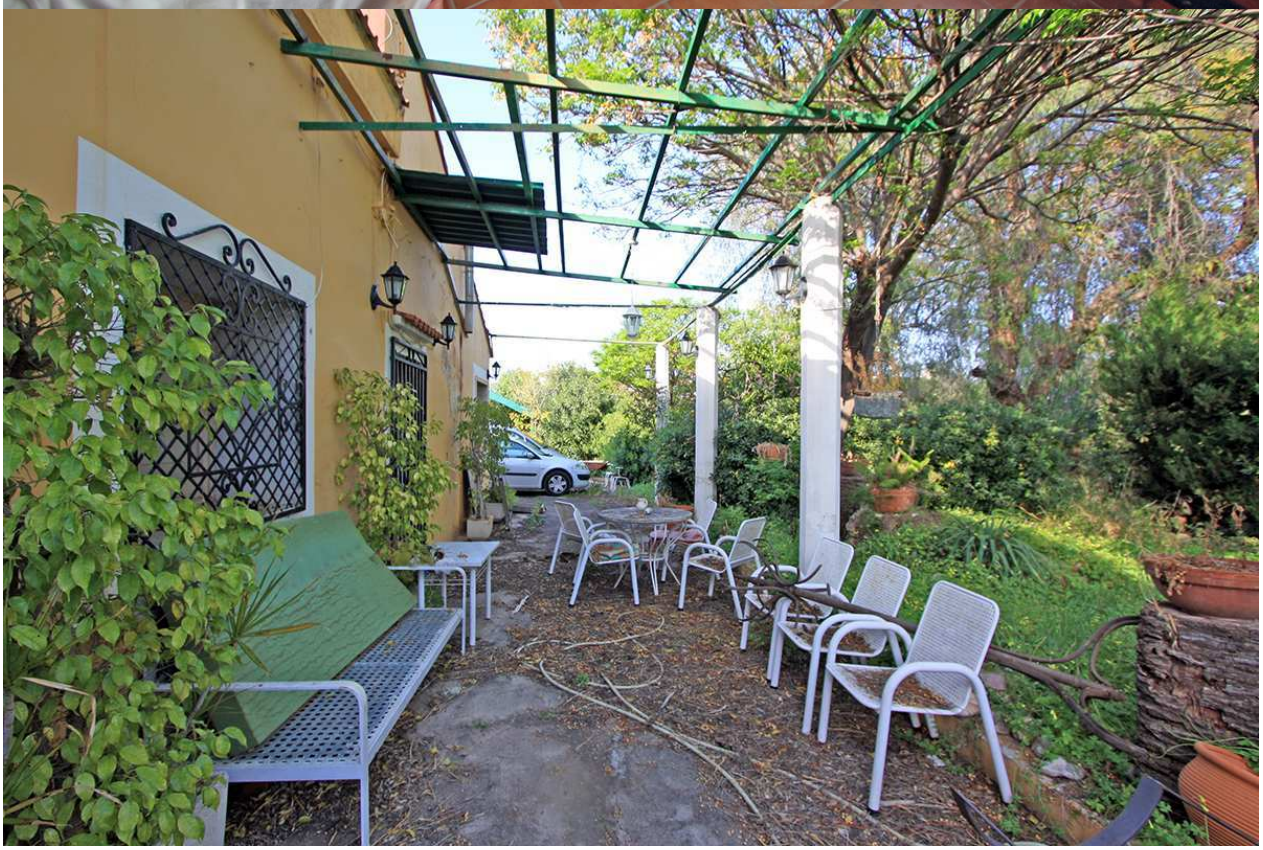

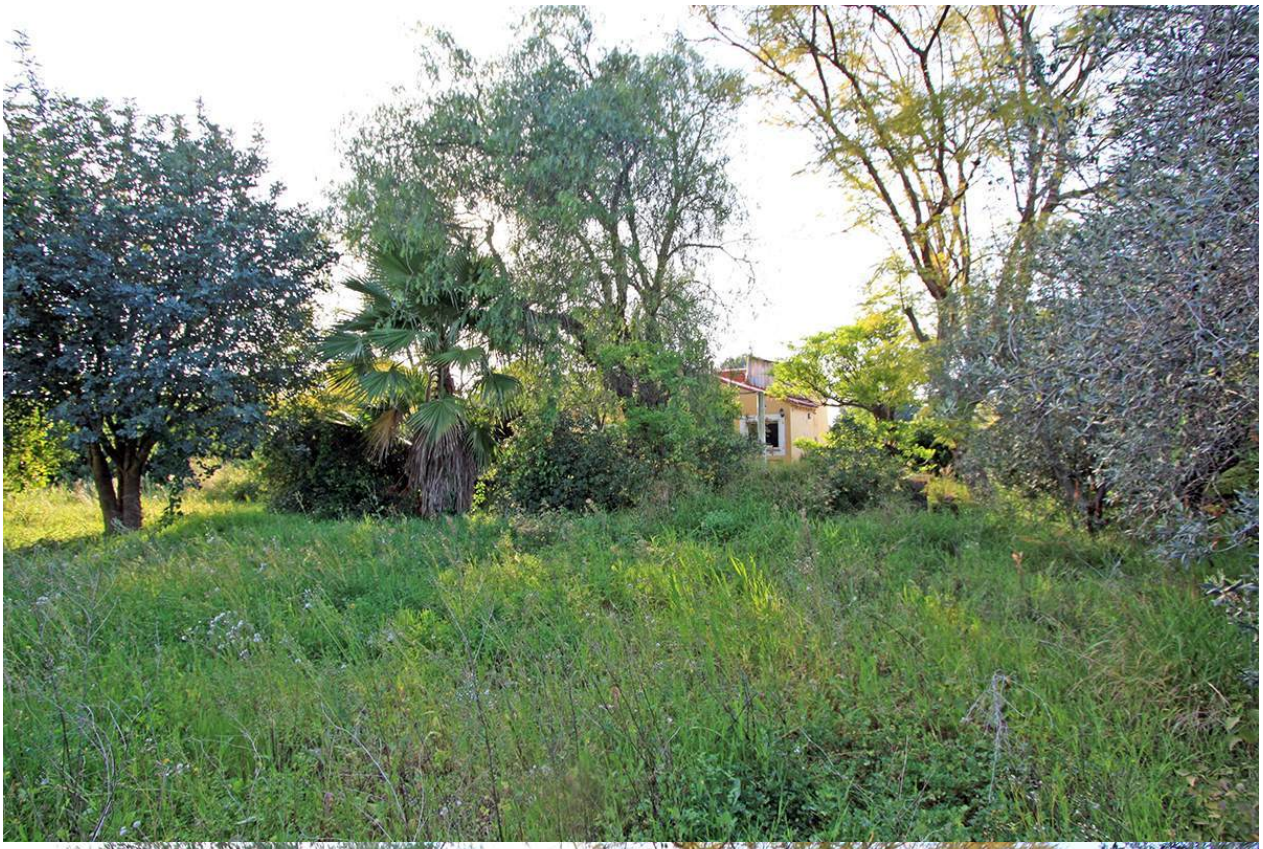

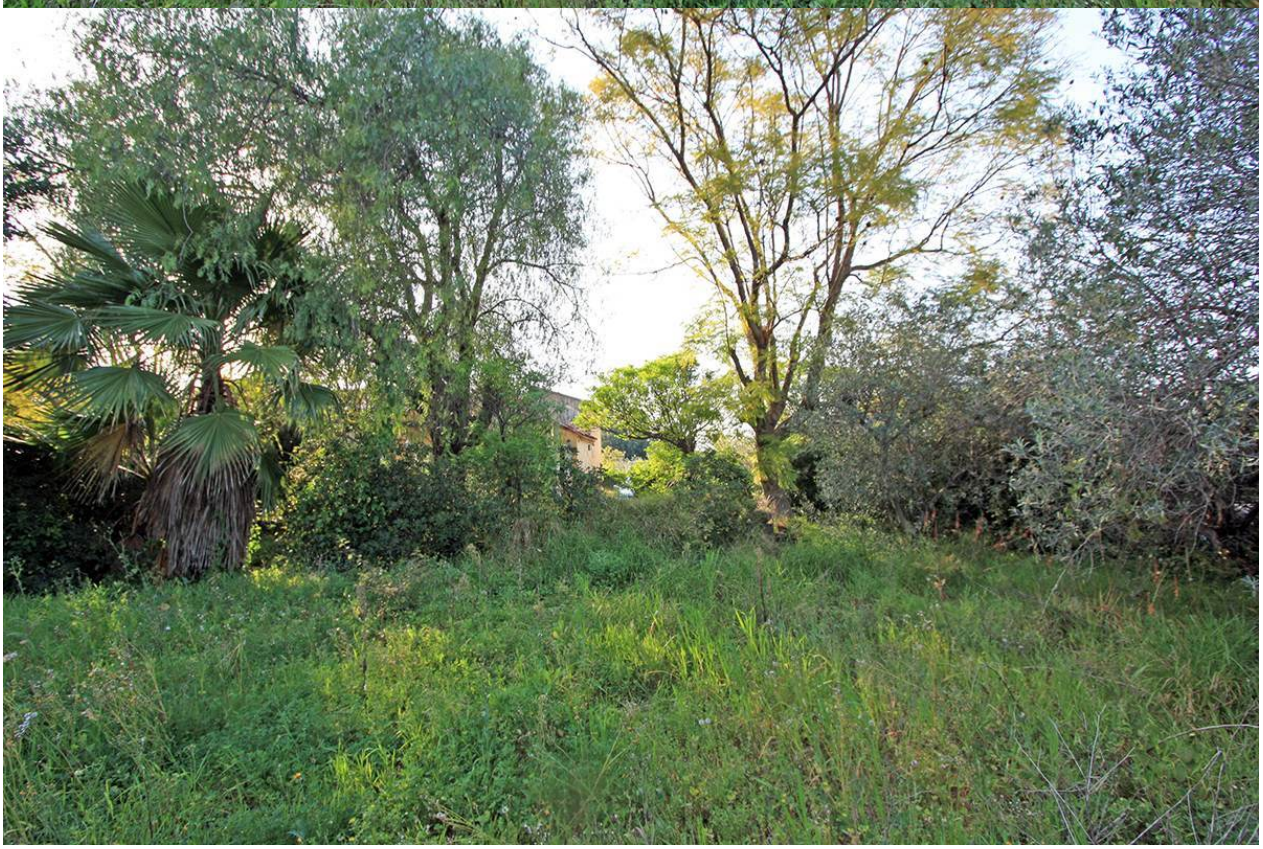

"OUR EXPERIENCE IS YOUR GUARANTEE"