VIASS iberiaproperty

REF: # 7344 | **CALPE/MORAIRA (BENISSA COAST)**

INFO

PRECIO:	1.150.000 €
TIPO:	Villa
CIUDAD:	Calpe/Moraira (Benissa Coast)
HABITACIONES:	4
Baños:	3
Construidos (m2):	226
Parcela (m2):	1.100
Terraza (m2):	-
Años:	-
Planta:	-
MENSAJE	790.000 €

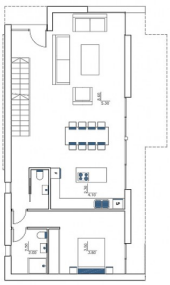

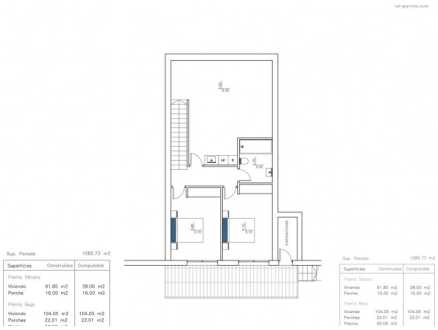

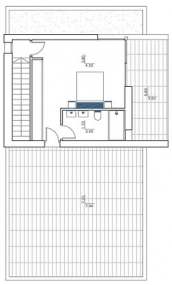

DESCRIPCION

Moderna villa a construir en La Fustera, Benissa. La propiedad está situada cerca de la playa (400m) y de los servicios (200m) y goza de vistas al mar, especialmente desde la primera planta. La propiedad está distribuida en 3 plantas. Planta baja; entrada, aseo de invitados, dormitorio doble con baño en-suite, cocina/comedor/salón con grandes ventanales y acceso a las terrazas, escaleras a otras plantas. Planta alta; dormitorio doble y baño en suite / armario empotrado y gran terraza.Planta baja; 2 dormitorios dobles, baño y lavadero. La casa está equipada con suelo radiante, aire acondicionado, cocina moderna con electrodomésticos y baños con sanitarios Roca, etc. En el exterior; gran piscina (5x10m), parking para 2 coches, amplias terrazas, entrada y puerta peatonal con interfono, jardín con riego automático, etc.

CERTIFICADO ENERGETICO

VISTAS

- Panoramico
- Vistas al mar

CALEFACION

- Gas central

PROPERTY GALLERY

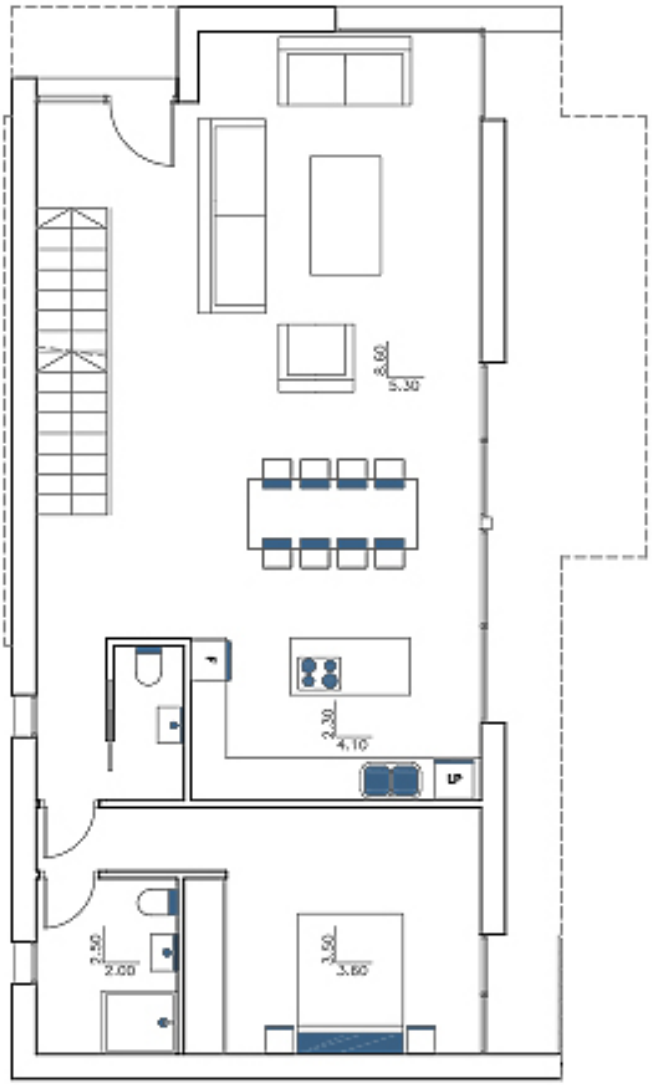

Sup. Parcela 1085.73 m2

Superficies	Construidas	Computable
Planta Sótano		
Vivienda	91.85 m2	28.00 m2
Porche	16.00 m2	16.00 m2
Planta Baja		
Vivienda	104.05 m2	104.05 m2
Porches	22.01 m2	22.01 m2
Piscina	50.00 m2	
Terraza pisc.	99.15 m2	
Planta Alta		
Vivienda	44.35 m2	44.35 m2
Porche	12.50 m2	12.50 m2
Terraza	57.72 m2	
total	486.98 m2	226.91 m2

max.: 271.43 m2

ANTEPROYECTO DE VIVIENDA UNIFAMILIAR AISLADA Y PISCINA

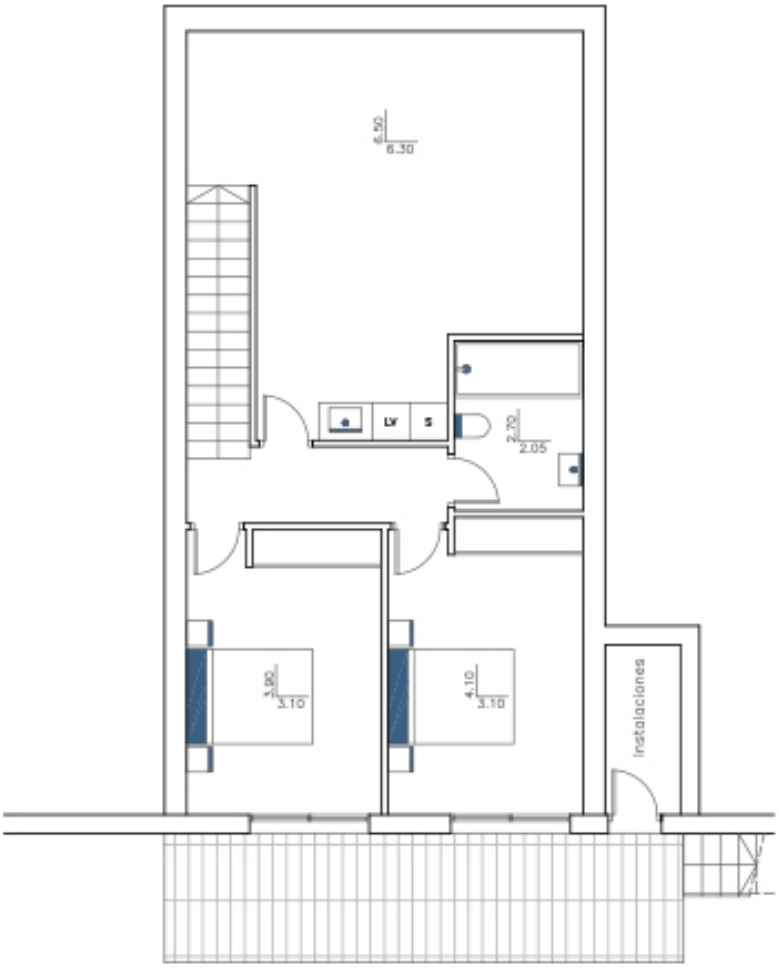

Sup. Parcela 1085.73 m2

Superficies	Construidas	Computable
Planta Sótano		
Vivienda	91.85 m2	28.00 m2
Porche	16.00 m2	16.00 m2
Planta Baja		
Vivienda	104.05 m2	104.05 m2
Porches	22.01 m2	22.01 m2
Piscina	50.00 m2	
Terraza pisc.	99.15 m2	
Planta Alta		
Vivienda	44.35 m2	44.35 m2
Porche	12.50 m2	12.50 m2
Terraza	57.72 m2	
total	486.98 m2	226.91 m2

max: 271.43 m2

ANTEPROYECTO DE VIVIENDA
UNIFAMILIAR AISLADA Y PISCINA

N

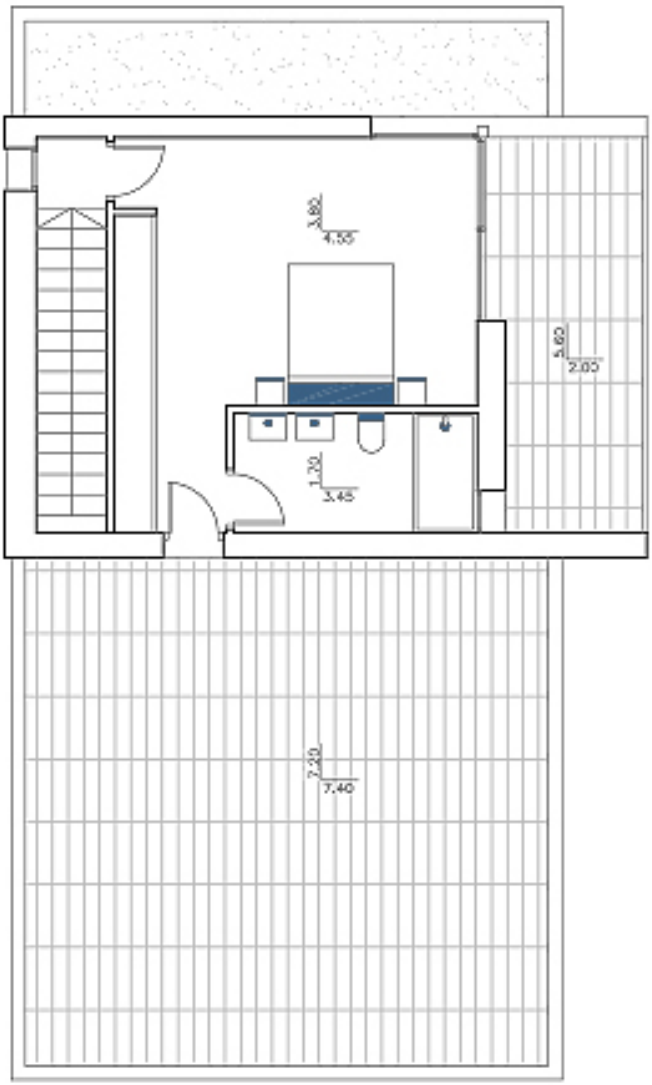

Sup. Parcela 1085.73 m2

Superficies	Construidas	Computable
Planta Sótano		
Vivienda	91.85 m2	28.00 m2
Porche	16.00 m2	16.00 m2
Planta Baja		
Vivienda	104.05 m2	104.05 m2
Porches	22.01 m2	22.01 m2
Piscina	50.00 m2	
Terraza pisc.	99.15 m2	
Planta Alta		
Vivienda	44.35 m2	44.35 m2
Porche	12.50 m2	12.50 m2
Terraza	57.72 m2	
total	486.98 m2	226.91 m2

max: 271.43 m2

ANTEPROYECTO DE VIVIENDA UNIFAMILIAR AISLADA Y PISCINA

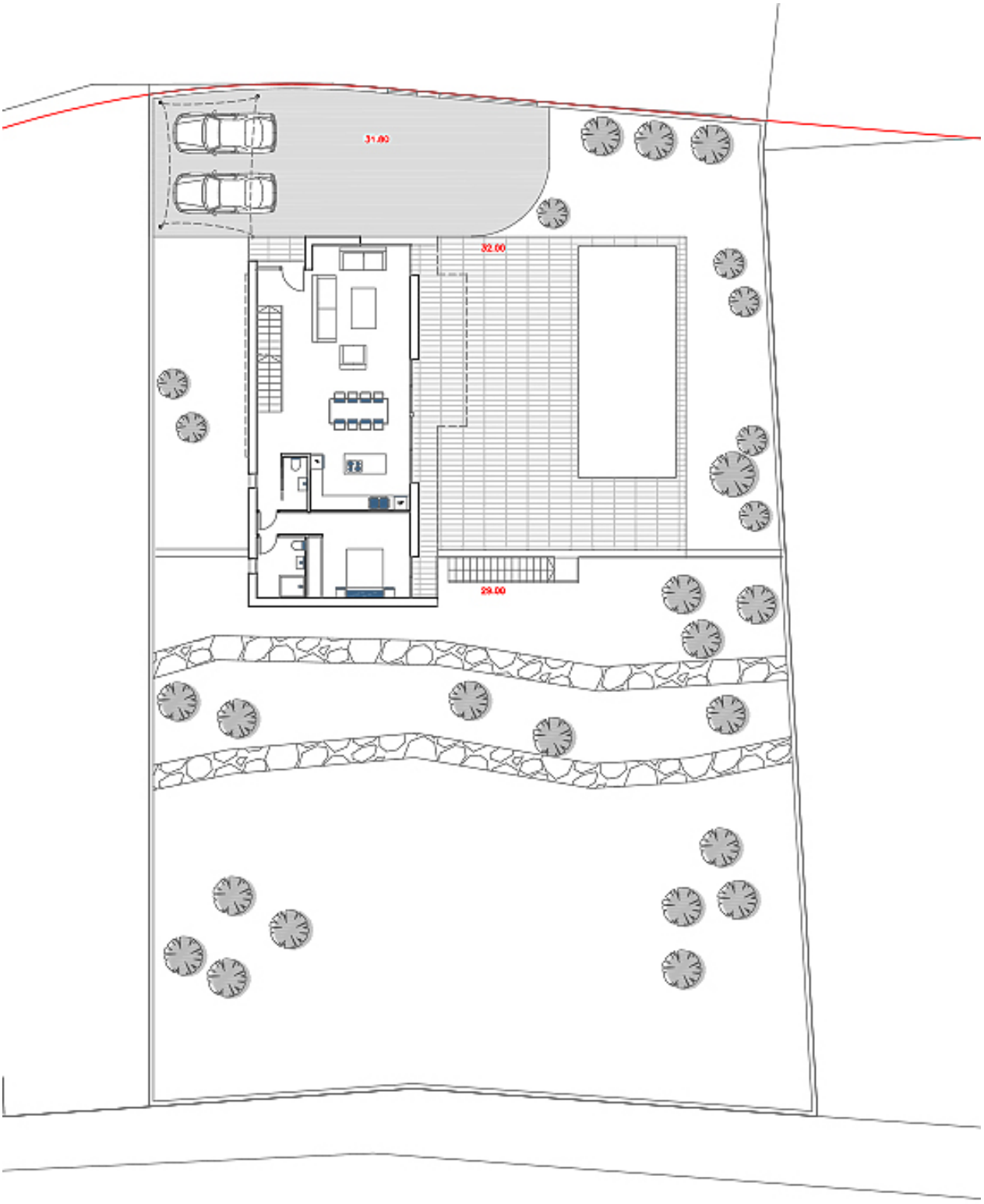

ANTEPROYECTO DE VIVIENDA
UNIFAMILIAR AISLADA Y PISCINA

N

"OUR EXPERIENCE IS YOUR GUARANTEE"