VIASS iberiaproperty

REF: # 7112 **VILLAJOYOSA (MONTIBOLI)**

INFO

PRECIO:	395.000 €
TIPO:	Apartamento
CIUDAD:	Villajoyosa (Montiboli)
HABITACIONES:	2
Baños:	2
Construidos (m2):	125
Parcela (m2):	-
Terraza (m2):	59
Años:	
Planta:	-
MENSAJE	-

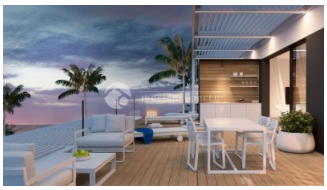

DESCRIPCION

Nuevos apartamentos con terraza, todos con excelentes vistas y muy poca distancia al Mediterráneo. Todos los apartamentos tienen terrazas muy grandes y constan de 2 o 3 dormitorios. 2 baños. Cocina totalmente equipada con todos los electrodomésticos. Calefacción por suelo radiante en todo el apartamento. Baño completo con decoración de baño y con calefacción. Grandes ventanas de techo a piso que te darán la sensación de estar casi sentado a la orilla del agua. Cocina abierta. Aire acondicionado domitica. Estacionamiento en el sótano para un auto. Piscina común y jardín comunitario muy bien trabajado. Algunos de los apartamentos de la planta baja tienen espacio / oportunidad para construir su propia piscina privada. El apartamento está ubicado en una zona atractiva llamada Monteboli. Entre otras cosas, es conocido por uno de los hoteles más atractivos de España donde se han hospedado muchos invitados famosos. A unos 2,5 km del centro de Villajoyosa. Hay conexiones de tren y autobús al centro de la ciudad.

CERTIFICADO ENERGETICO

ESTILO

- Moderno

VISTAS

- Panoramico
- Vistas al mar
- Vistas a la montaña

AIRE ACONDICIONADO

- Central

DISTANCIA A :

Playa : 200 m

Aeropuerto: 50 Km

Ciudad : 2 Km

ORIENTACION

Sur este

AMUEBLADO

- Sin amueblar

PARKING NO. DE COCHES

Garage no. de coches : 1

: 1

AREAS

- Baño en dormitorio

SUELO

- Azulejos

COCINA

- Cocina abierta
- Cocina equipada

JARDÍN Y TERRAZAS

- Terraza cubierta
- Terraza abierta
- Luces exteriores
- Riego automatico
- Palmeras
- Vallado
- Muros de piedra
- Puerta electrica
- Jardín privado
- Jardín comunitario

CALEFACION

- Calefacion en el suelo
- Calefacion en baños

EXTRA

- Armarios empotrados
- Puerta de seguridad
- Doble cristal
- Satellite TV
- Trastero
- Internet

PROPERTY GALLERY

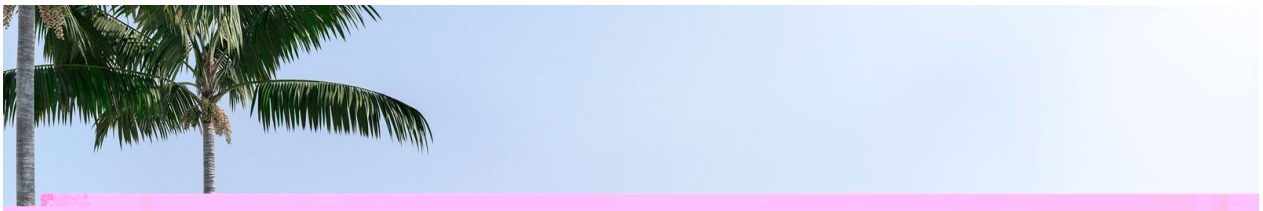

iberiaproperty

iberiaproperty

iberiaproperty

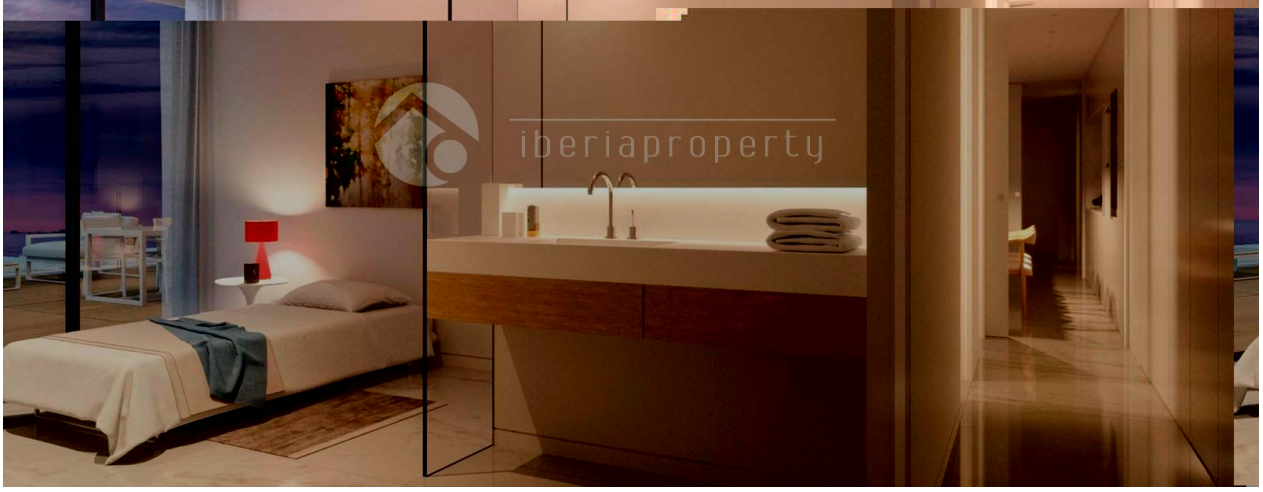
iberiaproperty

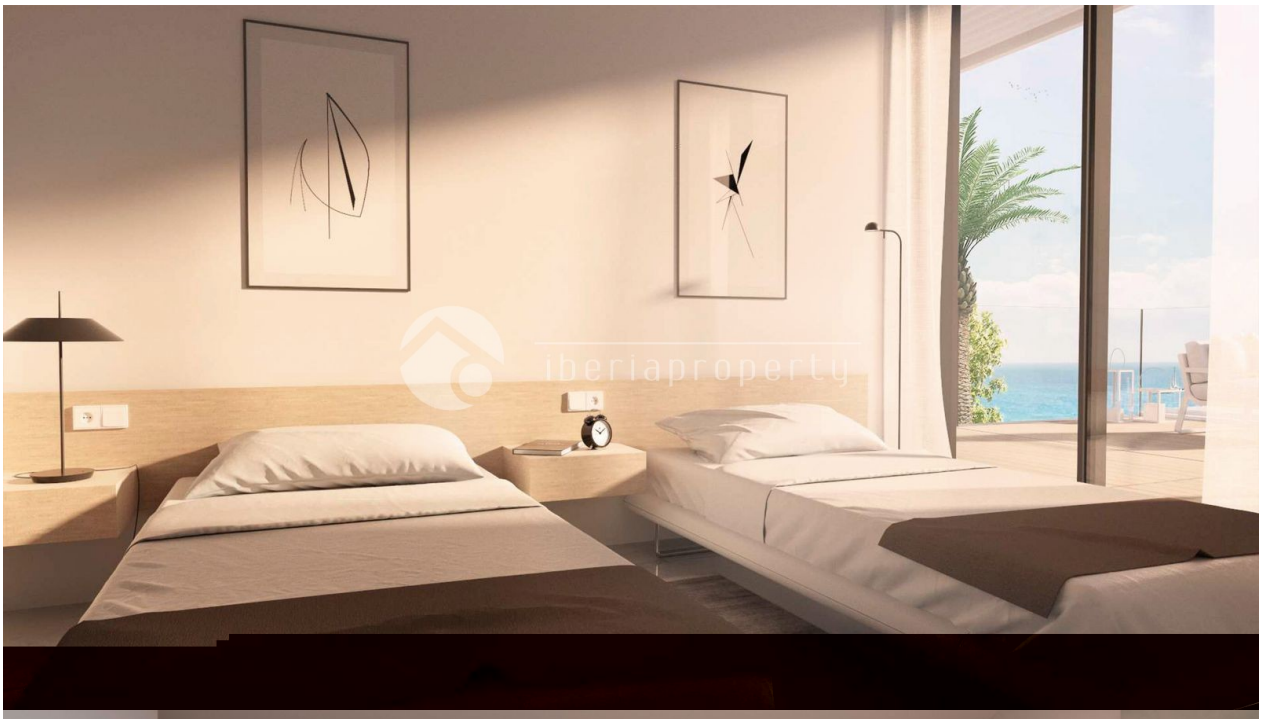
iberiaproperty

iberiaproperty

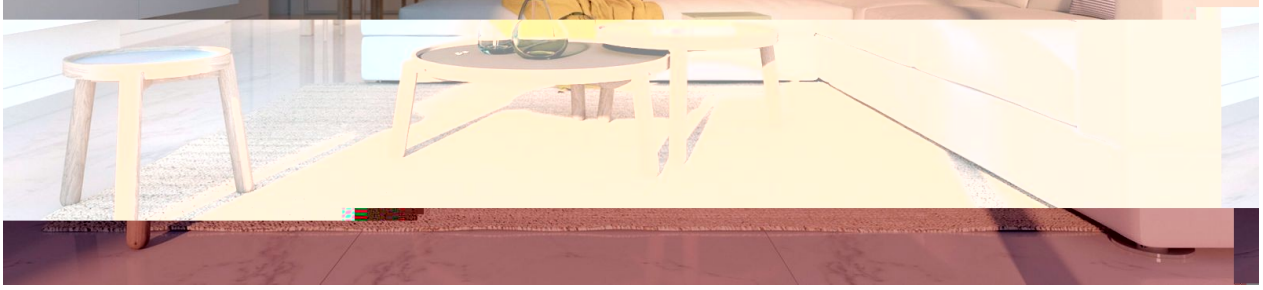

iberiaproperty

iberiaproperty

iberiaproperty

iberiaproperty

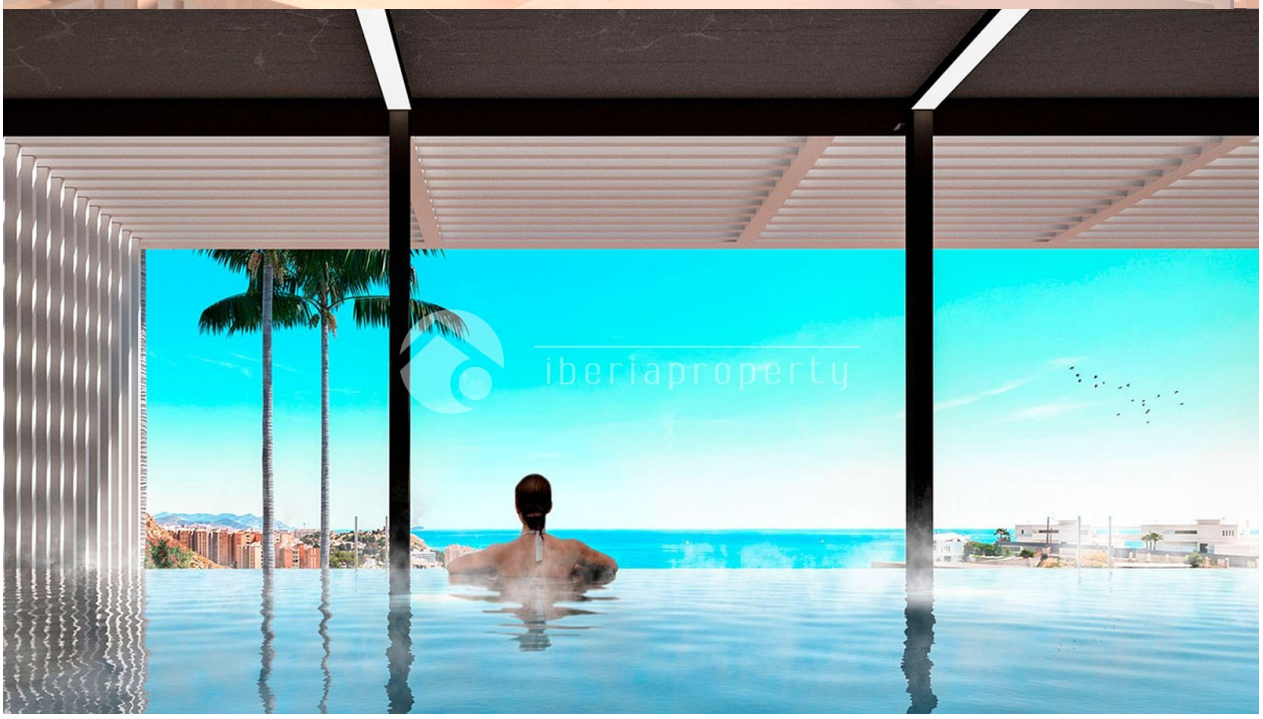
iberiaproperty

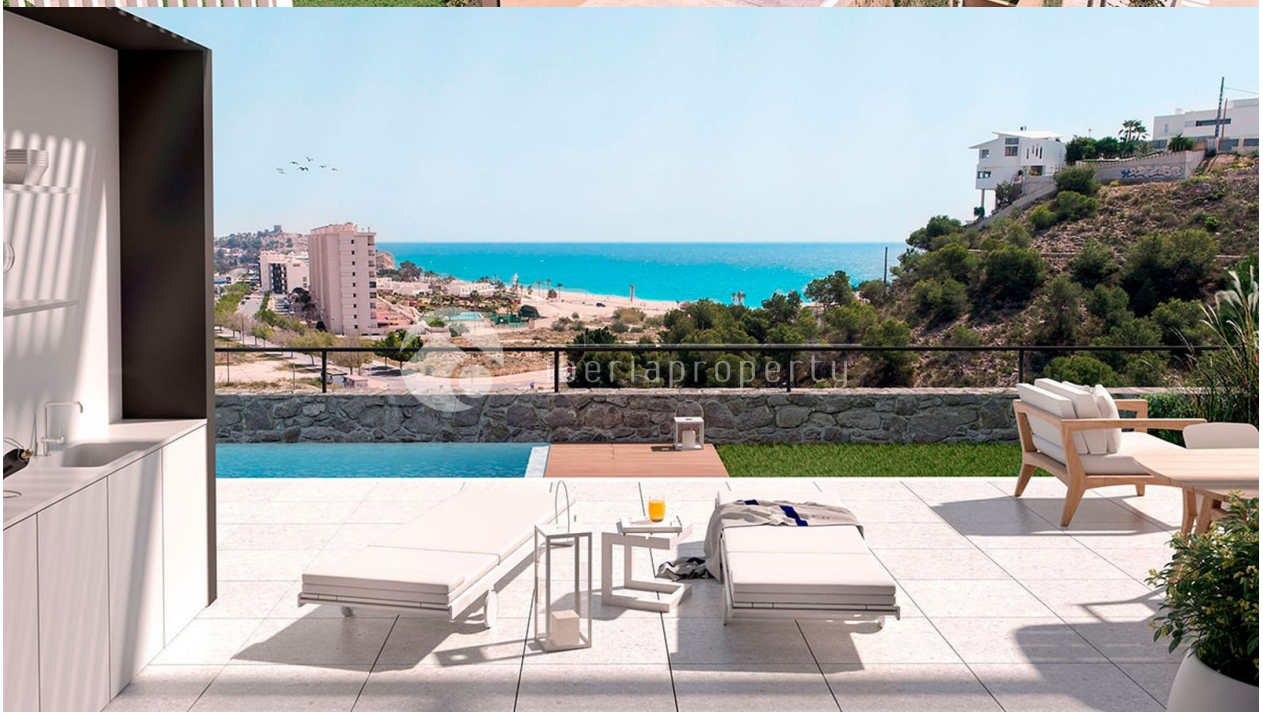
verlaproperty

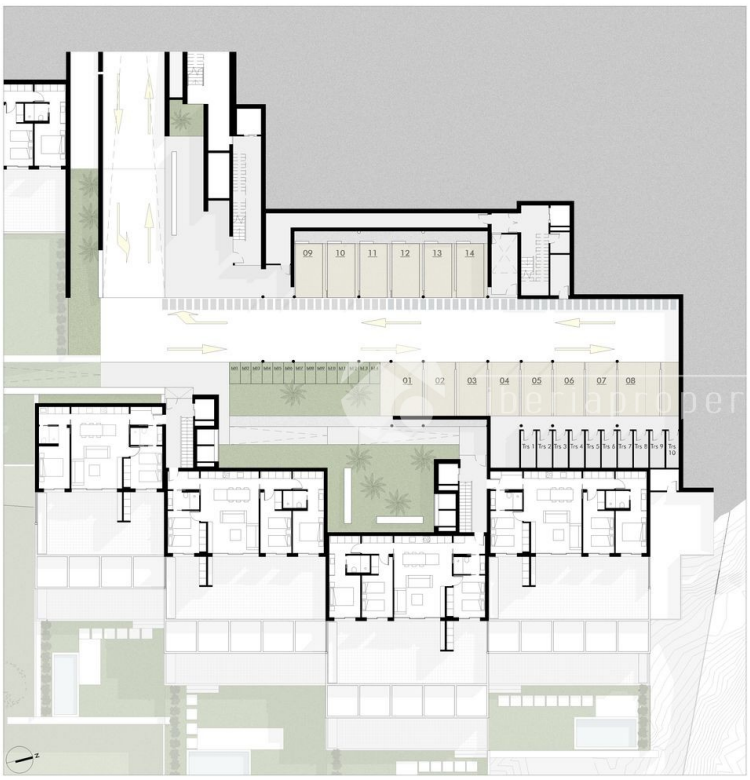

GARAJE

Bloque 1

Vivienda	Nº plaza	Nº plaza bicicleta	Nº trastero
1	01	b01	Trs 1
2	02	b02	Trs 2
3	03	b03	Trs 3
4	04	b04	Trs 4
5	05	b05	Trs 5
6	06	b06	Trs 6
7	07	b07	Trs 7
8	08	b08	Trs 8
9	09	b09	Trs 9
10	10	b10	Trs 11
11	11	b11	Trs 12
12	12	b12	Trs 10
13	13	b13	Trs 13
14	14	b14	Trs 14

* La presente información gráfica es orientativa. La sociedad vendedora se reserva el derecho a efectuar las modificaciones que fuesen motivadas por exigencias técnicas, legales o comerciales.

E 1:250

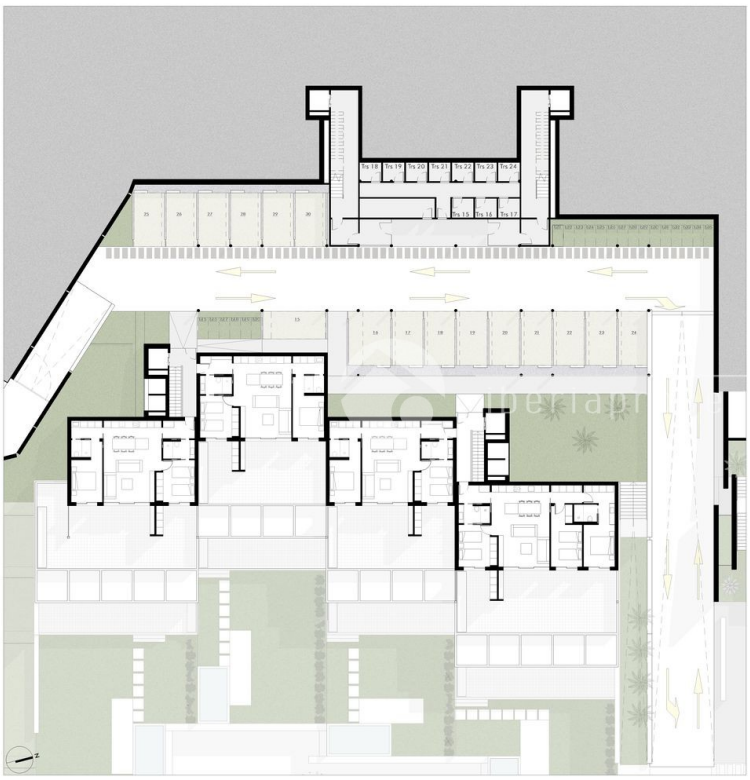

GARAJE

Bloque 2

Vivienda	Nº plaza	Nº plaza bicicleta	Nº trastero
15	15	B-15	Trs 15
16	16	B-16	Trs 16
17	17	B-17	Trs 17
18	18	B-18	Trs 18
19	19	B-19	Trs 19
20	20	B-20	Trs 20
21	21	B-21	Trs 21
22	22	B-22	Trs 22
23	27	B-23	Trs 25
24	28	B-24	Trs 26
25	23	B-25	Trs 23
26	29	B-26	Trs 27
27	30	B-27	Trs 28
28	24	B-28	Trs 24

* La presente información gráfica es orientativa. La sociedad vendedora se reserva el derecho a efectuar las modificaciones que fuesen motivadas por exigencias técnicas, legales o comerciales.

E 1:250

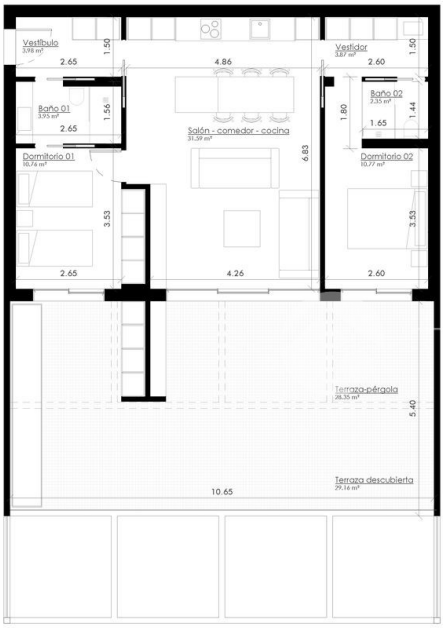

TIPOLOGIA 02

Vivienda 20

Vivienda B2 - A2.4

SUPERFICIE CONSTRUIDA

Vivienda	80,25 m²
Terraza	59,13 m²
Elementos comunes	45,71 m²
TOTAL CONSTRUIDA	**185,09 m²**

SUPERFICIES UTILES

Vestíbulo	3,98 m²
Salón - comedor - cocina	31,59 m²
Baño 01	3,95 m²
Dormitorio 01	10,76 m²
Vestidor	3,87 m²
Baño 02	2,35 m²
Dormitorio 02	10,77 m²
TOTAL ÚTIL INTERIOR	**67,27 m²**

* La presente información gráfica es orientativa. La sociedad vendedora se reserva el derecho a efectuar las modificaciones que fuesen motivadas por exigencias técnicas, legales o comerciales.

0 1 2 3 4 5

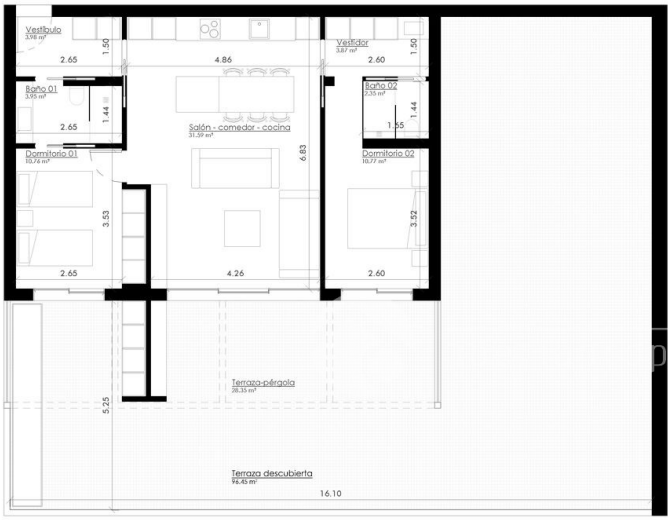

TIPOLOGIA 02

Vivienda 25

Vivienda B2 - D3.1

SUPERFICIE CONSTRUIDA

Vivienda	80,25 m²
Terraza	127,42 m²
Elementos comunes	45,71 m²
TOTAL CONSTRUIDA	**253,38 m²**

SUPERFICIES UTILES

Vestíbulo	3,98 m²
Salón - comedor - cocina	31,59 m²
Baño 01	3,95 m²
Dormitorio 01	10,76 m²
Vestidor	3,87 m²
Baño 02	2,35 m²
Dormitorio 02	10,77 m²
TOTAL ÚTIL INTERIOR	**67,27 m²**

* La presente información grafica es orientativa. La sociedad vendedora se reserva el derecho a efectuar las modificaciones que fuesen motivadas por exigencias técnicas, legales o comerciales.

0 1 2 3 4 5

"OUR EXPERIENCE IS YOUR GUARANTEE"