REF: # 6017 **VILLAJOYOSA (BARBERES SUR O PALASIET)**

INFO

:	Check
TIPO:	Apartamento
CIUDAD:	Villajoyosa (Barberes Sur o Palasiet)
HABITACIONES:	3
Baños:	2
Construidos (m2):	90
Parcela (m2):	-
Terraza (m2):	12
Años:	
Planta:	2
Camas	4

DESCRIPCION

Cuando entras en el edificio y ves el suelo de mármol y las escaleras espaciosas, sabes que el apartamento también será espectacular. Antes de tomar el ascensor, puede ver las piscinas comunitarias en el exterior. Este apartamento de esquina está en el segundo piso. Hay tres dormitorios, uno es el dormitorio principal y tiene una cama doble y un baño privado con ducha, el segundo dormitorio tiene dos camas individuales y el tercer dormitorio también se puede utilizar como sala de estar ya que tiene un sofá cama (para 2 personas). Todos los dormitorios tienen armarios empotrados y aire acondicionado. Hay un segundo baño con una gran ducha. (ambos baños tienen puertas corredizas) Todas las habitaciones son muy espaciosas, las mismas baldosas modernas atraviesan todo el apartamento y hay focos alógenos en todas las habitaciones, incluida la sala de estar y la cocina. La cocina es lo que primero ves cuando entras y está muy bien equipada con todo lo que puedas necesitar, horno, microondas, lavadora, dos

refrigeradores, encimera de granito y una práctica barra para desayunar con dos taburetes que conectan con la sala de estar. La sala tiene aire acondicionado y está amueblada con estilo, tiene muy bonitos accesorios y sofás. También en el salón hay unas puertas correderas de cristal macizo que dan a la terraza orientada al sur desde donde se tienen unas magníficas vistas al mar y al puerto. Mobiliario exterior nuevo y moderno para disfrutar de esta terraza. Está muy bien ubicado ya que está a solo unos minutos a pie de la playa principal de arena, supermercados, tiendas y restaurantes y del casco antiguo. Ideal para unas vacaciones perfectas.

CERTIFICADO ENERGETICO

ESTILO

- Moderno

VISTAS

- Vistas al mar

AIRE ACONDICIONADO

- Comedor
- Cocina
- Habitaciones

DISTANCIA A :

Playa : 100 m

Aeropuerto: 40 Km

Ciudad : 100 m

ORIENTACION

Sur

AMUEBLADO

- Amueblado

AREAS

- Baño en dormitorio

SUELO

- Azulejos

COCINA

- Cocina abierta
- Cocina equipada
- Granito

JARDÍN Y TERRAZAS

- Terraza cubierta
- Terraza abierta
- Vallado

EXTRA

- Armarios empotrados
- Puerta de seguridad
- Doble cristal
- Videocamara en puerta
- Ascensor
- Internet

PROPERTY GALLERY

iberiaproperty

iberiaproperty

iberiaproperty

iberiaproperty

iberiaproperty

iberiaproperty

iberiaproperty

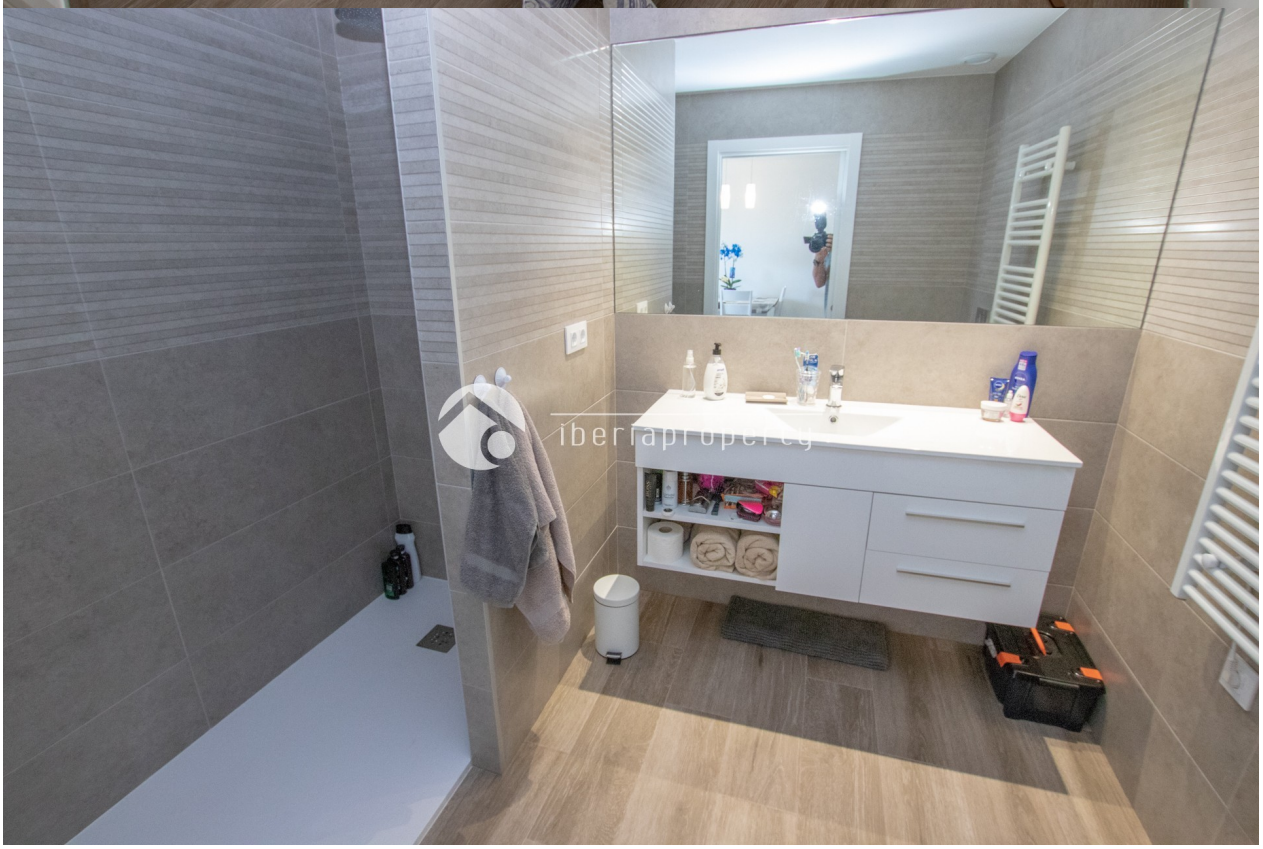
iberiaproperty

iberiaproperty

iberiaproperty

"OUR EXPERIENCE IS YOUR GUARANTEE"