REF: # 13112 **LA MANGA DEL MAR MENOR (MAR DE CRISTAL)**

INFO

PRECIO:	270.000 €
TIPO:	Apartamento
CIUDAD:	La Manga Del Mar Menor (Mar de Cristal)
HABITACIONES:	2
Baños:	2
Construidos (m2):	109
Parcela (m2):	-
Terraza (m2):	16
Años:	-
Planta:	-
MENSAJE	-

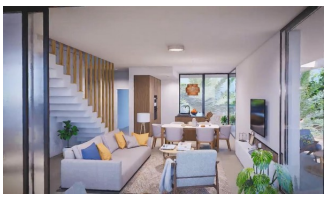

DESCRIPCION

COMPLEJO RESIDENCIAL DE OBRA NUEVA EN MAR DE CRISTAL
Moderno complejo residencial de apartamentos y áticos de nueva construcción situado muy cerca del paseo marítimo y de las largas y bonitas playas de arena de Mar de Cristal. Puede elegir entre apartamentos de planta baja con jardín privado, apartamentos de planta media con terraza y áticos con solarium privado. Las viviendas tienen 2 o 3 dormitorios y 2 baños. Los apartamentos tienen un diseño moderno, presentando una zona de estar de planta abierta, que combina la cocina, el comedor y el salón, en un gran espacio con acceso a la terraza. El dormitorio principal tiene un baño privado. Construidos con acabados de primera calidad, armarios empotrados, preinstalación de aire acondicionado por conductos, un trastero y una plaza de aparcamiento subterráneo. Todas las necesidades diarias, como supermercados, bares y restaurantes, están disponibles todo el año y se encuentran cerca del complejo. Mar de Cristal tiene hermosas playas de arena, un centro de tenis, puerto deportivo, supermercados, bares y restaurantes. El parque nacional de Calblanque, donde encontrará largas playas

vírgenes de arena blanca, así como el famoso La Manga Club y la bulliciosa ciudad de Los Belones están a 5 minutos en coche de la villa. El aeropuerto de Murcia está a 25 minutos y el de Alicante a 1 hora en coche. También puede visitar las ciudades históricas de Cartagena y Murcia.

CERTIFICADO ENERGETICO

VISTAS

- Panoramico

EXTRA

- Ascensor

AIRE ACONDICIONADO

- Central

PARKING NO. DE COCHES

: 1

JARDÍN Y TERRAZAS

- Vallado

PROPERTY GALLERY

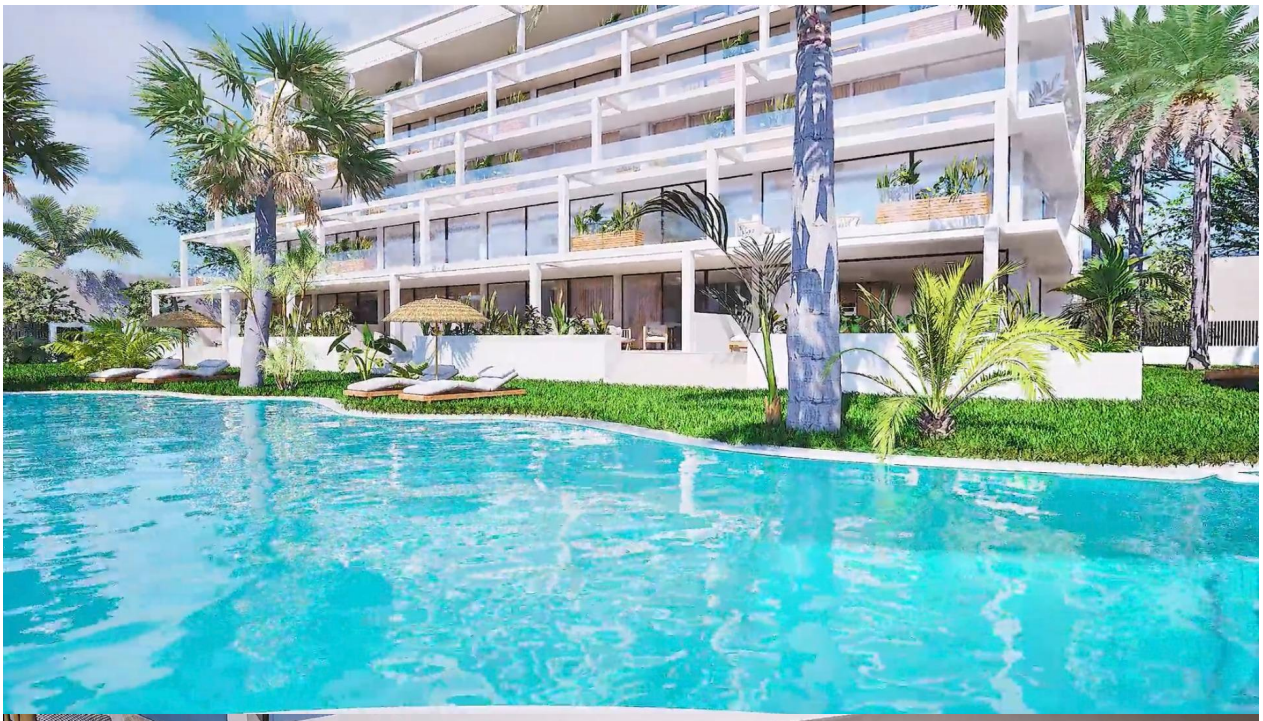

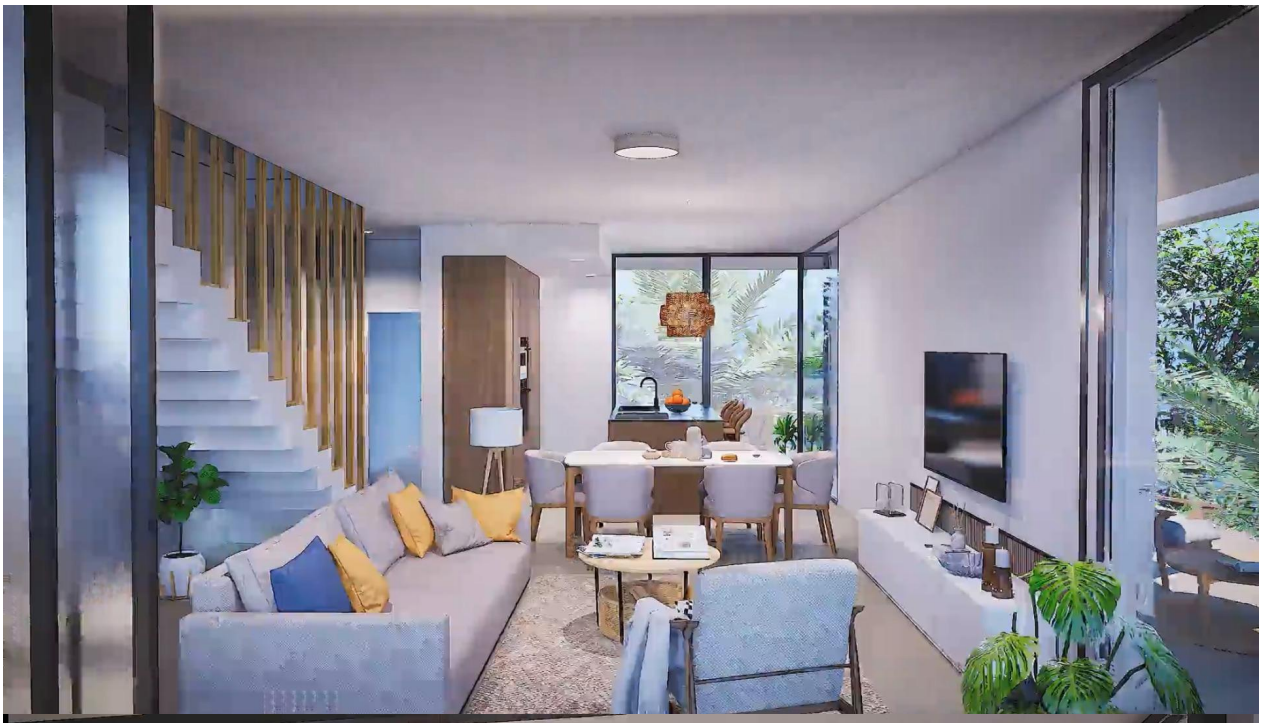

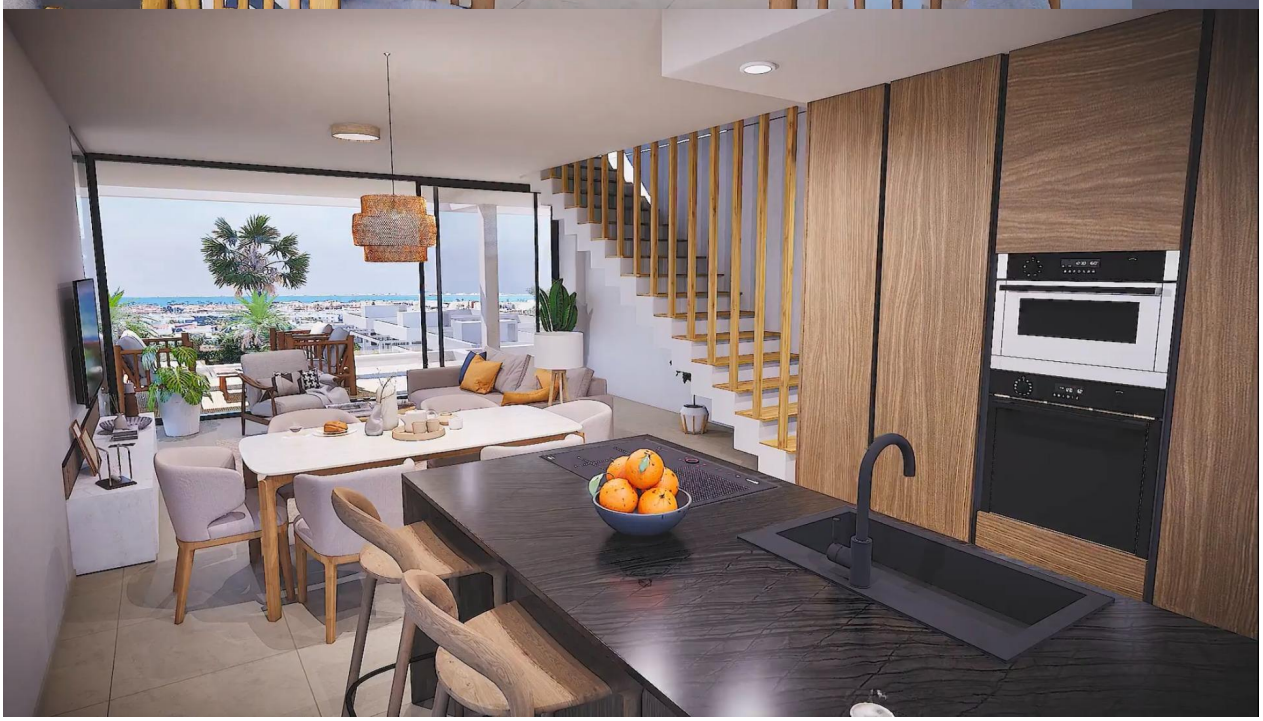

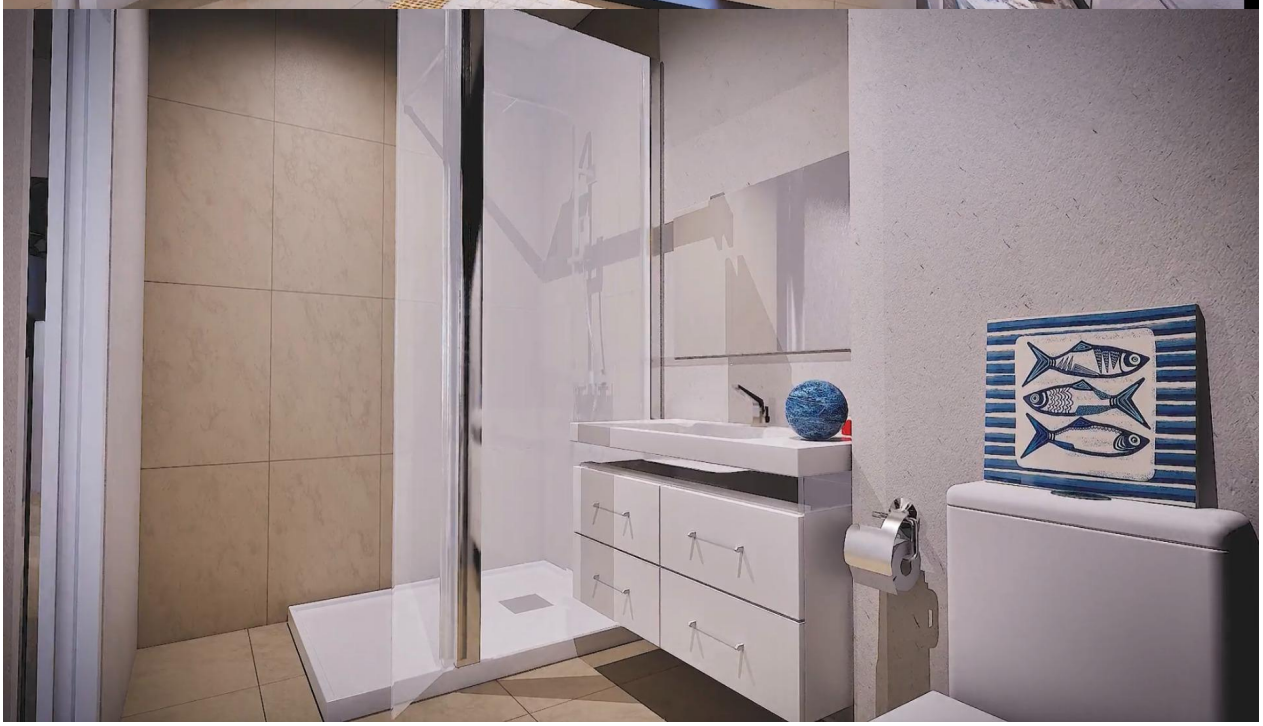

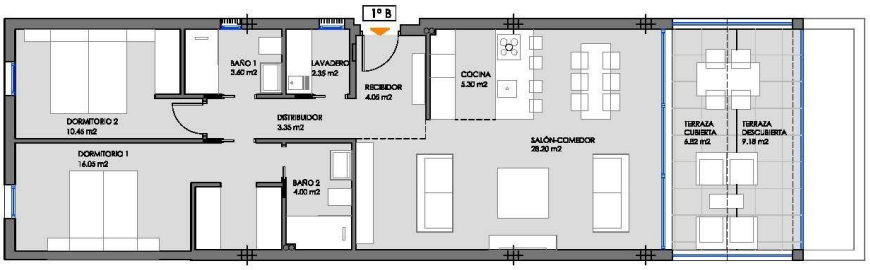

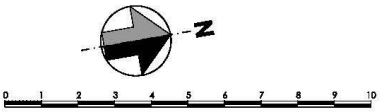

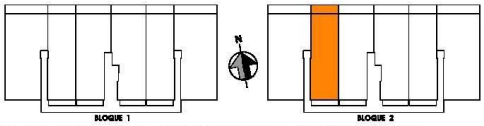

2 BEDROOMS / 2 DORMITORIOS

PRIMERO B

LIVING AREA / SUPERFICIE ÚTIL VIVIENDA	77,35 m²
COVERED TERRACE / TERRAZA CUBIERTA	6,82 m²
UNCOVERED TERRACE / TERRAZA DESCUBIERTA	9,18 m²
BUILT AREA / SUPERFICIE CONSTRUIDA PROYECTO	109,20 m²

Las calidades, diseños y planos, así como las superficies aquí reflejadas, tienen un carácter orientativo y no contractual o vinculante. La promotora se reserva el derecho a modificarlos por necesidades de la construcción de la dirección facultativa.
The specifications, designs and plans, together with the surface areas indicated herein are given for information purposes only and shall not be legally binding. The promotor reserves the right to modify them should it be deemed necessary by the technical management or the building specifications.

"OUR EXPERIENCE IS YOUR GUARANTEE"