REF: # 13070 **BENIDORM**

INFO

PRECIO:	2.500.000 €
TIPO:	Villa
CIUDAD:	Benidorm
HABITACIONES:	4
Baños:	4
Construidos (m2):	250
Parcela (m2):	600
Terraza (m2):	-
Años:	-
Planta:	-
MENSAJE	-

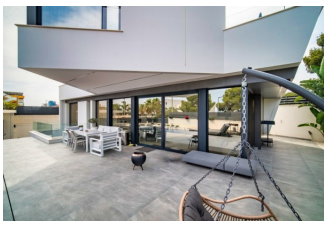
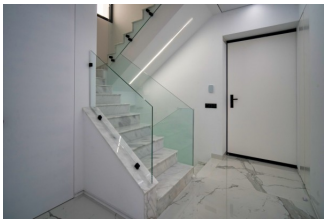

DESCRIPCION

Descubre el Encanto de la Playa de Poniente
Situado en la vibrante ciudad de Benidorm, este maravilloso chalet es un refugio perfecto que combina modernidad y confort. Ubicado en la deseada Playa de Poniente, cada rincón de esta propiedad ha sido diseñado para ofrecer calidad de vida y disfrutar de la belleza del entorno costero.

Distribución Generosa
Este hogar cuenta con cuatro amplias habitaciones, ideales para crear un espacio acogedor para toda la familia, así como cuatro baños perfectamente equipados, garantizando que cada miembro del hogar tenga su propia intimidad y comodidad. La distribución diáfana permite una fluidez entre los espacios, fomentando una sensación de amplitud y libertad.

Espacios Exteriores Privados
El chalet se asienta sobre un terreno de 600 m², donde se encuentra una

piscina privada que invita a disfrutar de relajantes días bajo el sol. Los 50 m² de terrazas ofrecen el lugar perfecto para eventos al aire libre, cargar energías con un desayuno al amanecer o simplemente deleitarse con las vistas. El jardín exterior añade un toque verde y fresco, convirtiendo este espacio en un oasis personal.

Comodidades Modernas
El diseño moderno de la villa se complementa con una serie de características pensadas para el confort y la funcionalidad. Con aire acondicionado y calefacción, disfrutarás de un ambiente agradable durante todo el año. La cocina americana, equipada de manera funcional, facilita la conexión entre el área de cocina y el resto del salón, ideal para reuniones familiares o con amigos.

Seguridad y Conveniencia
Entre las comodidades adicionales, esta vivienda ofrece un garaje y espacio de almacenamiento, así como acceso a un portón de seguridad que garantiza tranquilidad. Además, contarás con un área de lavandería para mayor conveniencia y una ducha exterior para refrescarse después de un día de playa. Los cerramientos de doble acristalamiento aseguran eficiencia energética y confort acústico.

Una Vida Costera en Benidorm
Vivir en este chalet te sitúa en el corazón de una de las zonas más emblemáticas de la Costa Blanca. La Playa de Poniente es conocida por su ambiente animado y hermosas vistas al mar Mediterráneo. Aquí, tendrás acceso a una variedad de servicios, desde restaurantes y tiendas hasta numerosas actividades recreativas. Este estilo de vida costero es ideal para aquellos que buscan disfrutar del sol y la playa a solo unos pasos de su hogar.

Esta propiedad es más que un simple chalet; es un lugar donde los recuerdos se crean y donde cada día ofrece la oportunidad de disfrutar de un entorno encantador. Ven y descubre lo que significa vivir en el paraíso.

CERTIFICADO ENERGETICO

PROPERTY GALLERY

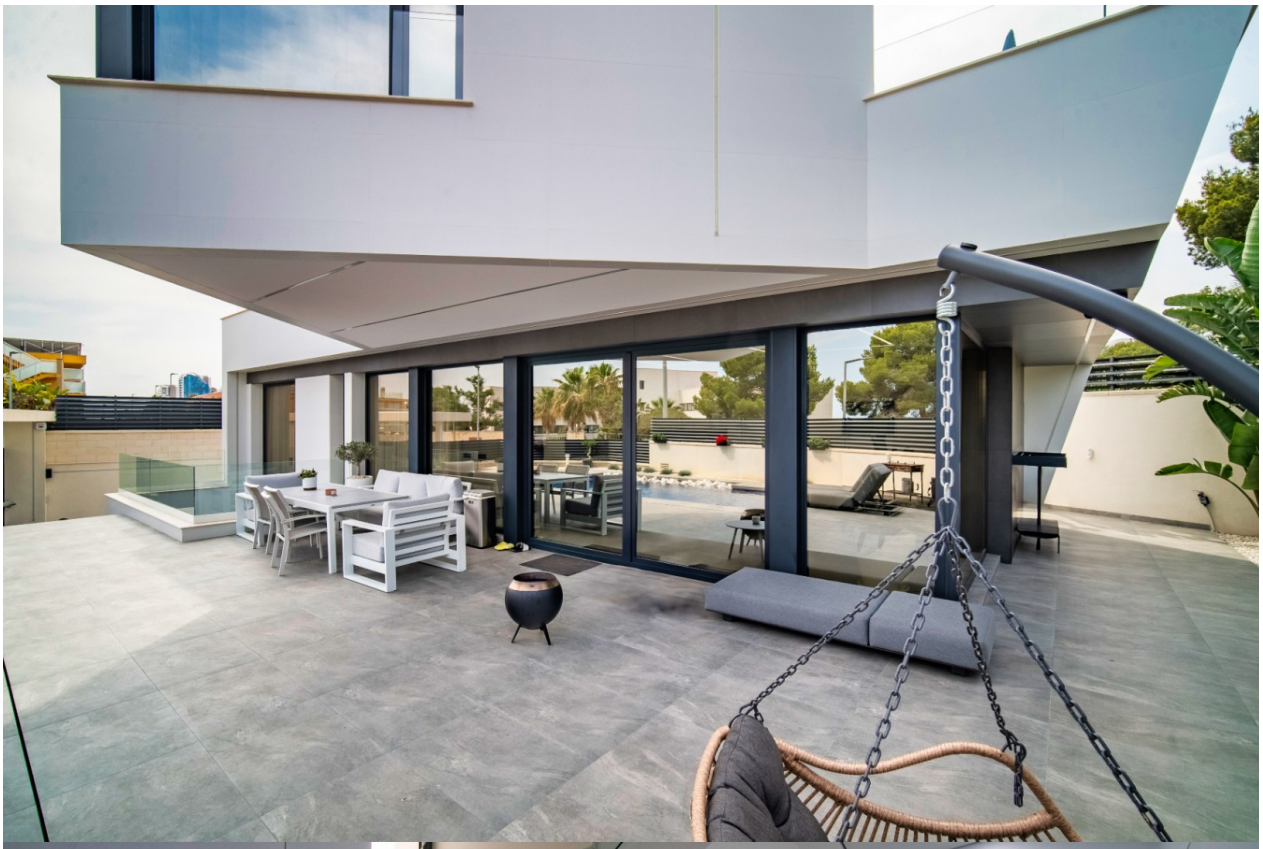

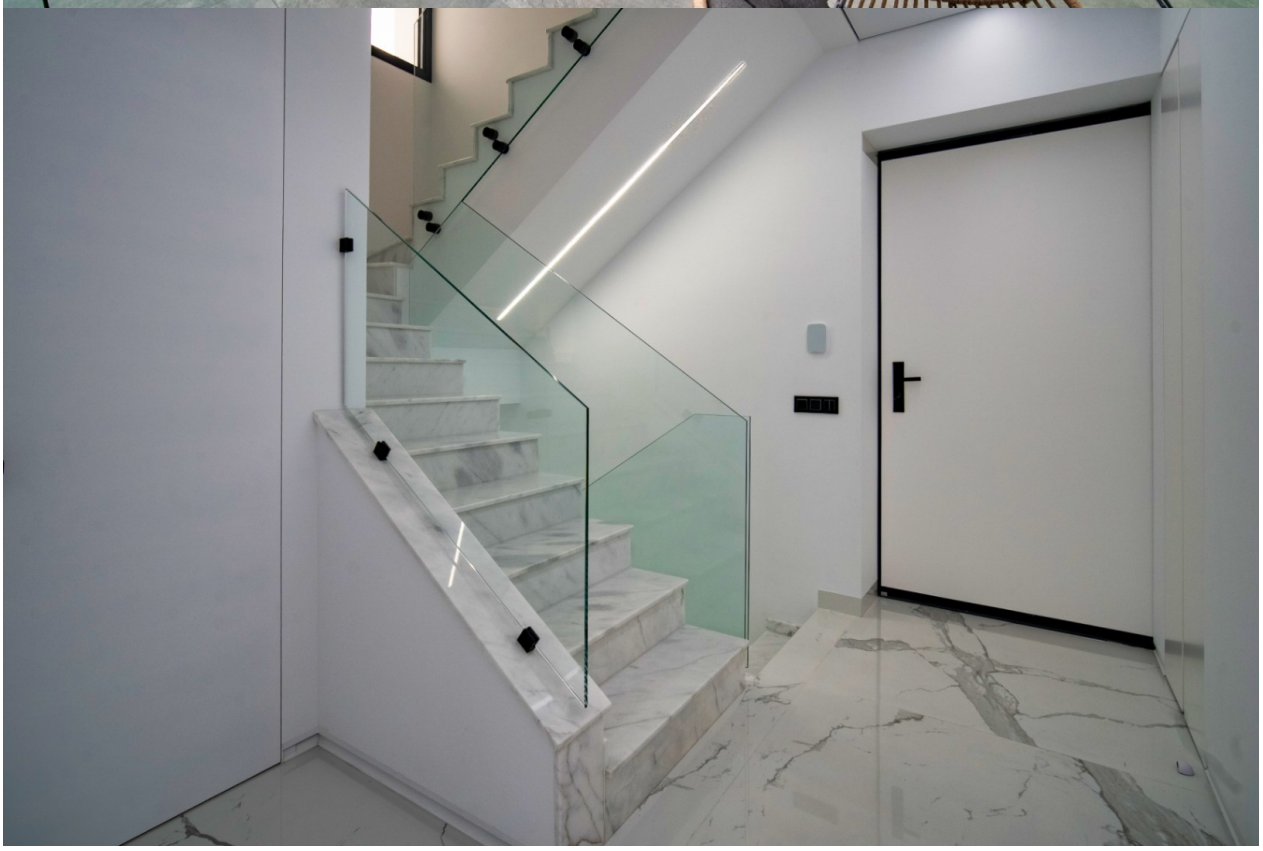

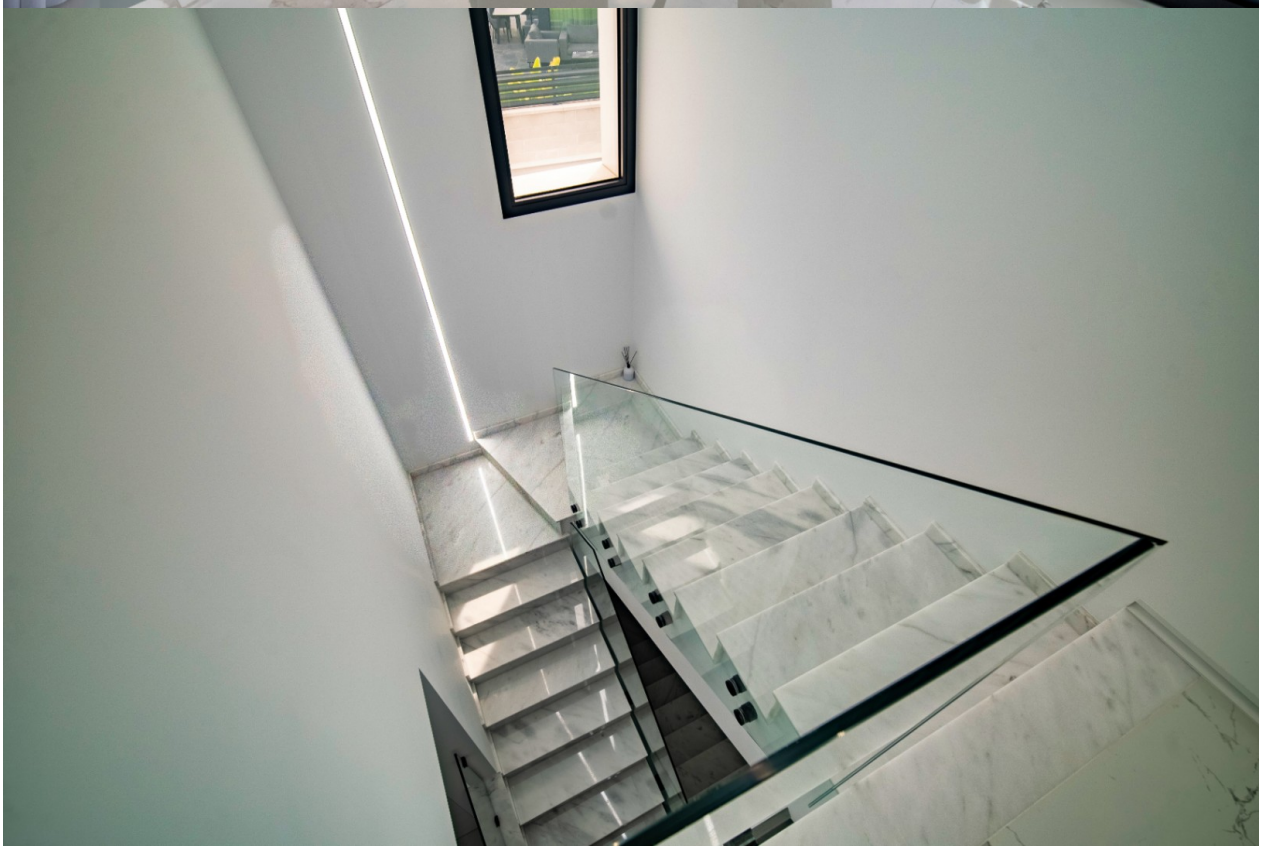

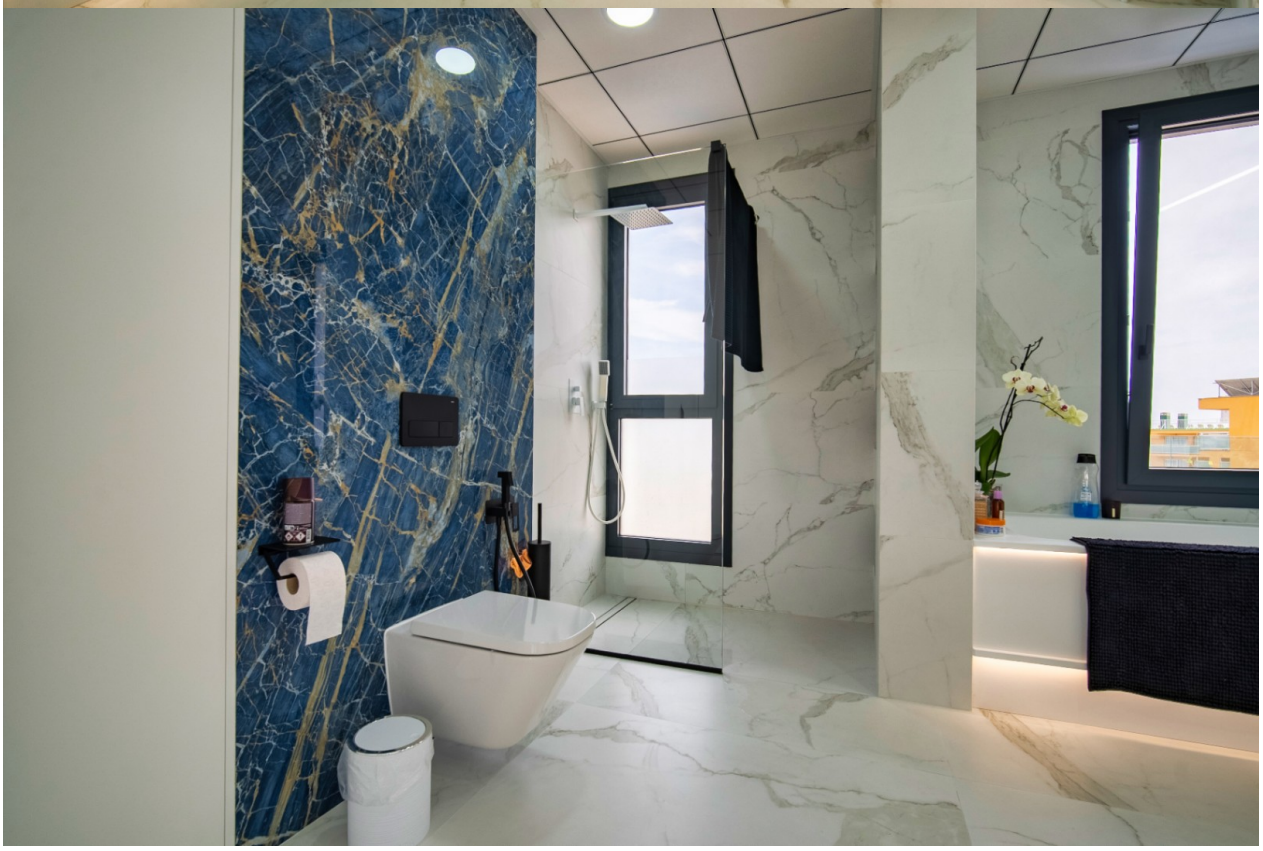

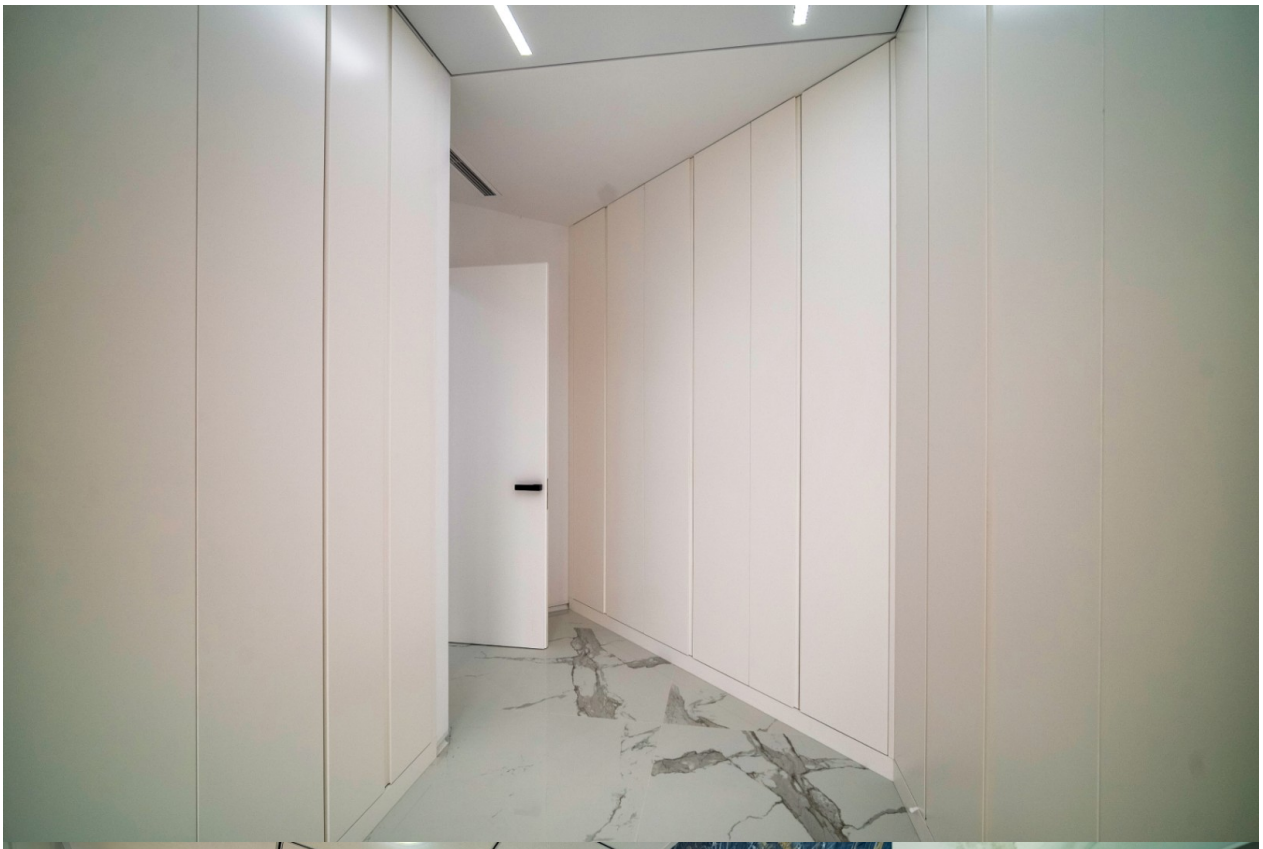

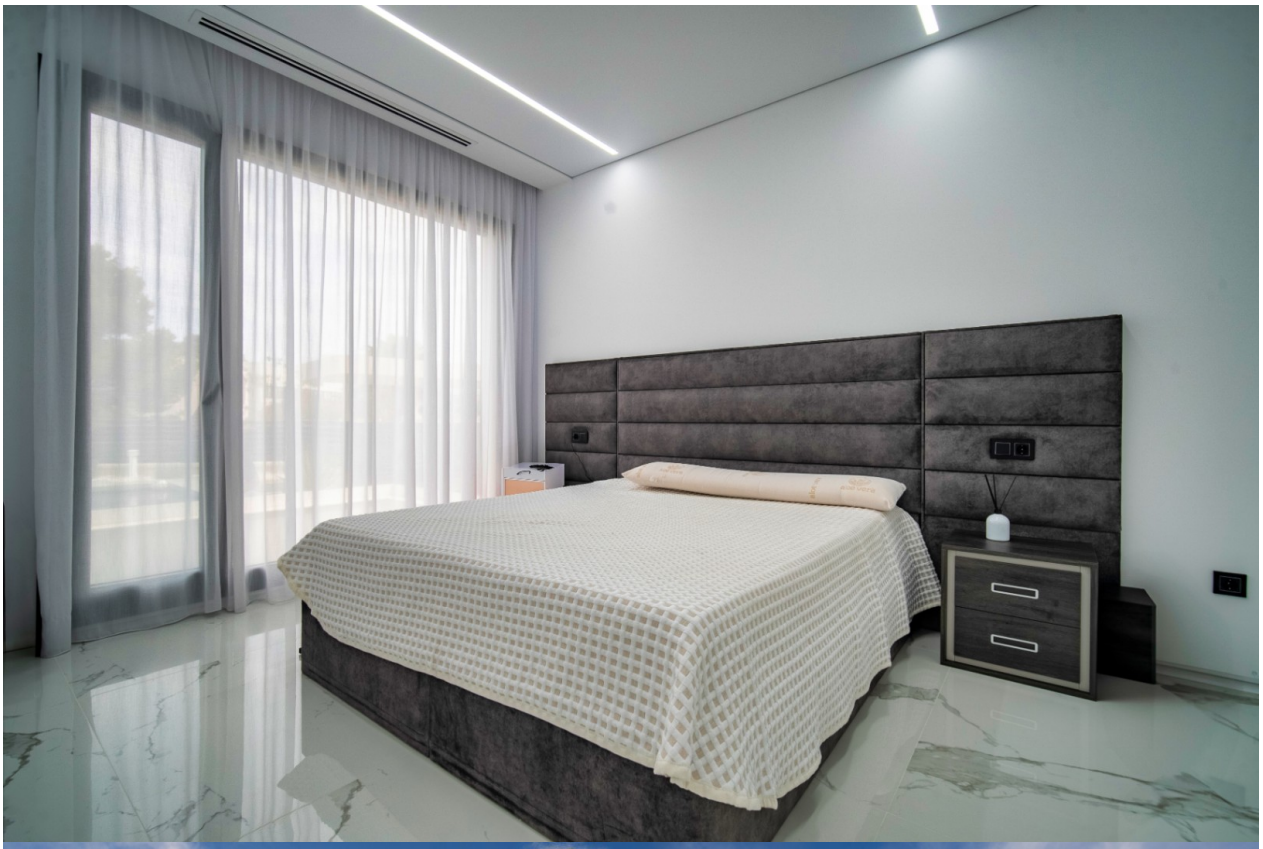

"OUR EXPERIENCE IS YOUR GUARANTEE"