REF: # 13048 **ALBIR**

INFO

PRECIO:	335.000 €
TIPO:	Adosado
CIUDAD:	Albir
HABITACIONES:	3
Baños:	2
Construidos (m2):	140
Parcela (m2):	-
Terraza (m2):	-
Años:	-
Planta:	-
MENSAJE	-

DESCRIPCION

Te presentamos este acogedor bungalow de tres plantas, ubicado en una de las mejores y más completas comunidades residenciales de El Albir. Una vivienda luminosa y funcional, con terrazas y espacios exteriores de uso exclusivo, ideal para disfrutar del estilo de vida mediterráneo. En la planta baja encontramos un amplio salóncomedor, cocina independiente, aseo de cortesía y acceso a una agradable terraza con porche. La planta superior alberga la zona de descanso, con tres habitaciones bien distribuidas, dos baños completos (uno de ellos en suite). La vivienda cuenta con garaje cerrado con acceso directo desde el interior. Situada en una urbanización consolidada que ofrece piscina comunitaria, carril bici y zonas verdes, a solo 10 minutos andando de la playa y muy cerca de supermercados, restaurantes y los principales servicios de ocio de El Albir. Una excelente opción tanto como residencia habitual como para disfrutarla en vacaciones.

CERTIFICADO ENERGETICO

PROPERTY GALLERY

SCHNEIDER

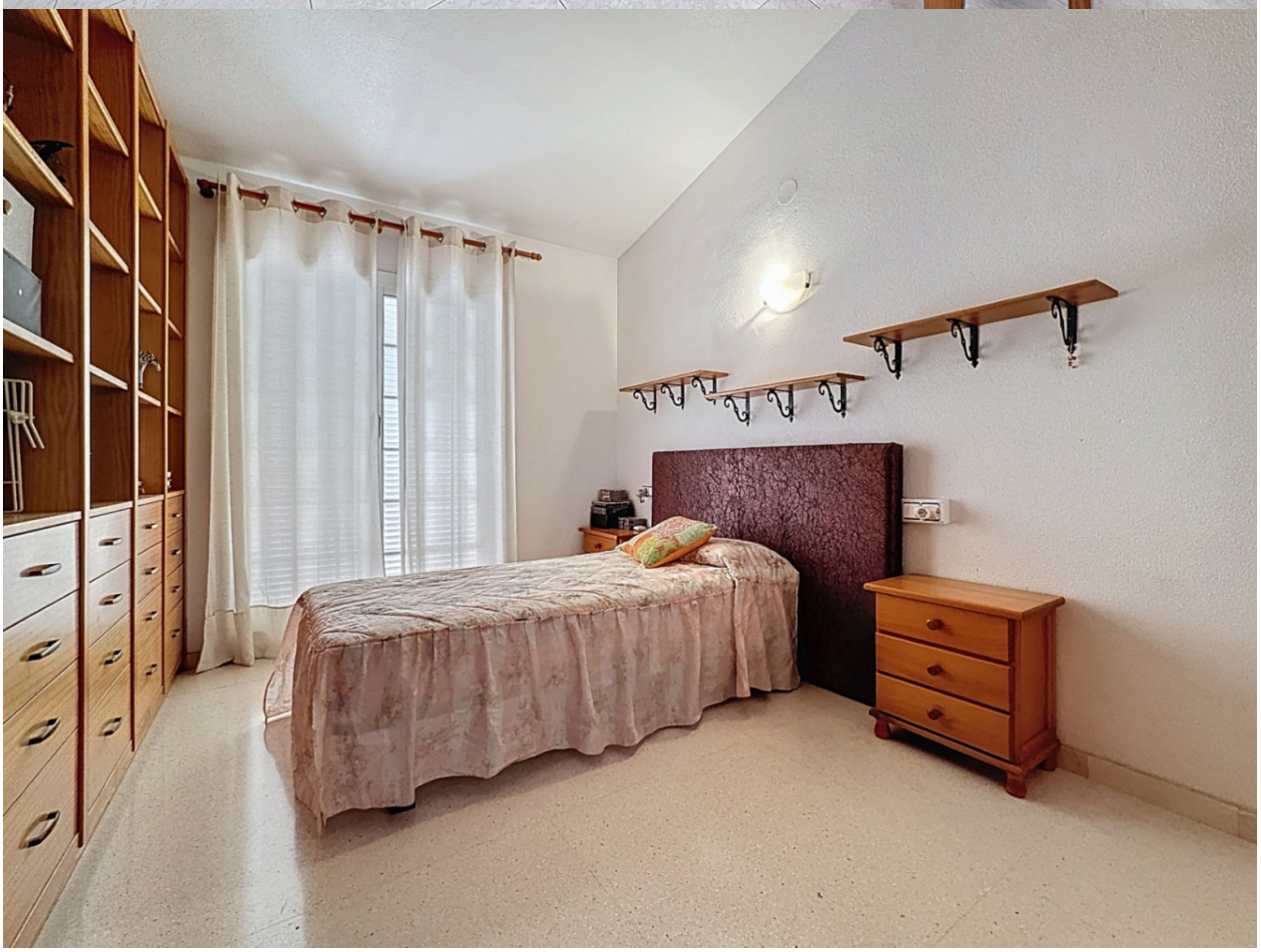

"OUR EXPERIENCE IS YOUR GUARANTEE"