



REF: # 13047

VILLAJOYOSA (CENTRO)



#### INFO

:	Check
TIPO:	Apartamento
CIUDAD:	Villajoyosa (Centro)
HABITACIONES:	2
Baños:	2
Construidos ( m2 ):	90
Parcela ( m2 ):	-
Terraza ( m2 ):	5
Años:	-
Planta:	-
Camas	3

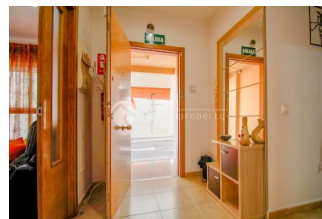
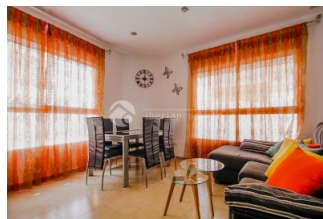

#### DESCRIPCION

Espectacular piso de 2 dorm, en esquina, bajo, con mucha luz y muy bien situado. Entrada privada con sólo 3 escalones. Una vez abre la puerta se encuentra en un bonito recibidor por el que puede acceder al gran salón decorado con mucho gusto. Ahí verá el cómodo sofá en L, la mesa de comedor con 6 sillas y una TV Smart con su mueble. Al estar en esquina, esta estancia tiene mucha luz natural. Desde el recibidor también se puede pasar a la cocina, moderna y totalmente equipada con todo lo necesario para una feliz estancia; Cafetera de cápsulas, microondas, tostadora, frigorífico, horno, lavadora y todo lo necesario para comer y cocinar; utensilios, platos y sartenes etc. Una vez en el pasillo, verá un baño de invitados con ducha en esquina, y dos dormitorios. El dormitorio principal consta de una cama doble, armario empotrado y baño en-suite con bañera. El segundo dormitorio tiene dos camas individuales y armario empotrado. Tiene acceso a WiFi y el aire acondicionado es por conductos; va a todas las estancias de la casa. Este piso está perfectamente situado ya que se encuentra en el centro

del pueblo, cerca de supermercados y tiendas, a la vez que a un paseo de la playa y casco histórico, al lado del río que baja al mar.



ESTILO	AIRE ACONDICIONADO	DISTANCIA A :	AMUEBLADO
<ul style="list-style-type: none"><li>Moderno</li></ul>	<ul style="list-style-type: none"><li>Central</li><li>Comedor</li><li>Cocina</li><li>Habitaciones</li></ul>	<div>Playa : 200 m</div> <div>Ciudad : 50 m</div>	<ul style="list-style-type: none"><li>Amueblado</li></ul>

COCINA
<ul style="list-style-type: none"><li>Cocina cerrada</li><li>Cocina equipada</li><li>Granito</li></ul>































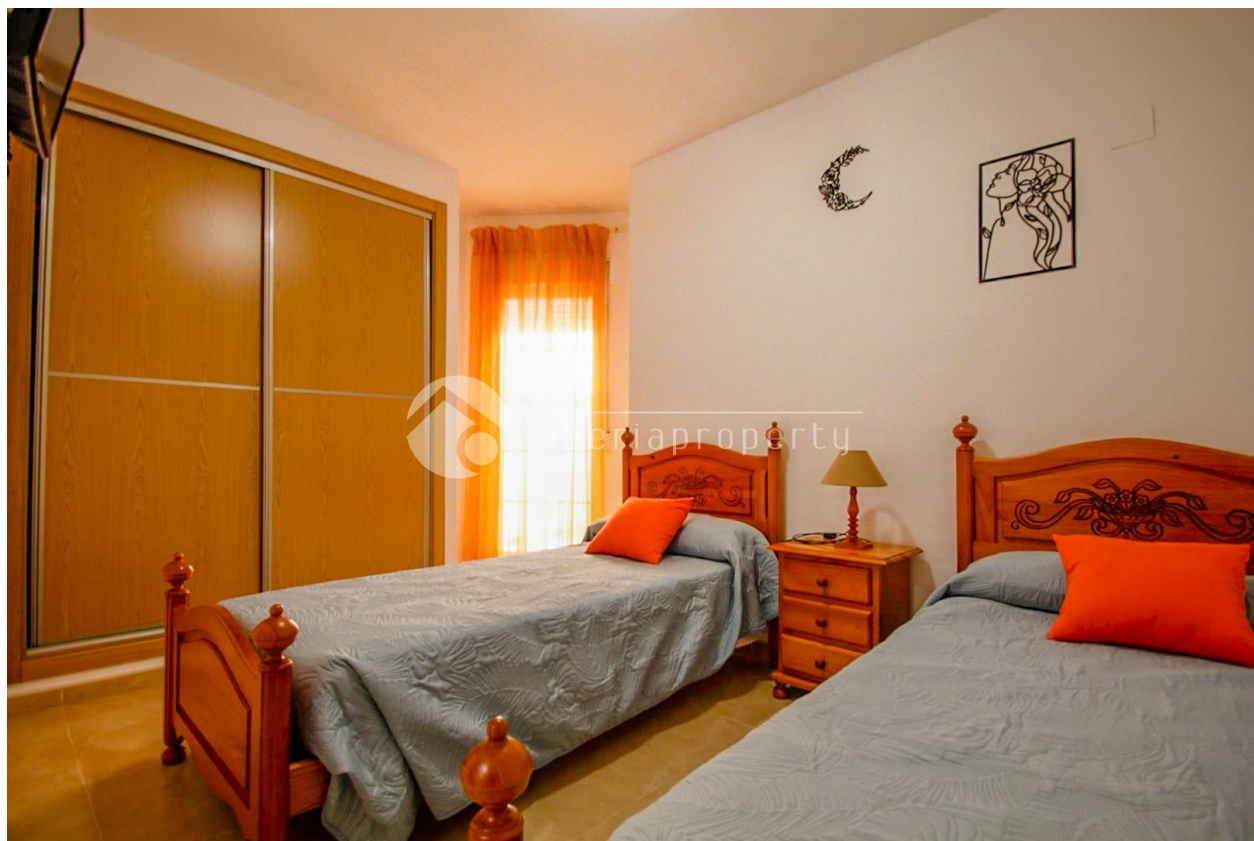





**"OUR EXPERIENCE IS YOUR GUARANTEE"**