**REF: # 12846** **BENIJOFAR**

## INFO

| | |
|---|---|
| **PRECIO:** | 349.900 € |
| **TIPO:** | Apartamento |
| **CIUDAD:** | Benijofar |
| **HABITACIONES:** | 3 |
| **Baños:** | 2 |
| **Construidos ( m2 ):** | 86 |
| **Parcela ( m2 ):** | 58 |
| **Terraza ( m2 ):** | 27 |
| **Años:** | - |
| **Planta:** | - |
| **MENSAJE** | - |

## DESCRIPCION

Apartamentos de Obra Nueva en Benijófar – Diseño, Confort y Ubicación Privilegiada Viviendas Exclusivas en una Zona de Gran Crecimiento Ubicados a la entrada de Benijófar, en una de las áreas con mayor desarrollo de la Costa Blanca Sur, estos apartamentos combinan arquitectura contemporánea, materiales de alta calidad y una ubicación estratégica. Esta promoción es perfecta tanto para quienes buscan una vivienda moderna y funcional como para aquellos que desean realizar una inversión segura en una zona con gran proyección. Diseño Moderno y Máximo Confort Cada apartamento ha sido diseñado para ofrecer un ambiente espacioso y luminoso, con acabados de primer nivel y un estilo vanguardista. Las viviendas cuentan con: 3 dormitorios y 2 baños con materiales de alta calidad. Salón-comedor amplio con una innovadora distribución. Cocina de concepto abierto, totalmente equipada con muebles altos y bajos. Mueble giratorio para TV y seating window, un espacio exclusivo para disfrutar de las vistas. Acceso a la espectacular zona común en la azotea, con piscina y solárium, ideal para relajarse. Además, cada vivienda incluye: Preinstalación de climatización y calefacción por conductos. Carpintería exterior con rotura de puente

térmico y cristales dobles. Producción de agua caliente sanitaria mediante aerotermia. Puerta de entrada de seguridad para mayor tranquilidad. Plaza de aparcamiento y trastero en sótano, con acceso por ascensor hasta la azotea. Benijófar: Un Pueblo con Encanto y Todas las Comodidades Benijófar es una localidad con una perfecta combinación de tradición y modernidad. Su iglesia, tiendas locales, supermercados, farmacias y restaurantes crean un ambiente acogedor durante todo el año. Además, los amantes de la naturaleza pueden disfrutar de su parque natural, perfecto para pasear y explorar. Su ubicación estratégica permite un fácil acceso a: Playas de Guardamar del Segura – 8 km. Campos de Golf La Finca y La Marquesa – 6 km. Parques acuáticos de Rojales y Torrevieja – 4 km y 12 km. Centro Comercial Zenia Boulevard – 17 km. Aeropuerto de Alicante – 35 km. Su Nuevo Hogar en la Costa Blanca le Espera Disfrute del lujo, la comodidad y la excelente ubicación de estos modernos apartamentos en Benijófar. No pierda esta oportunidad y contáctenos hoy mismo para concertar una visita y descubrir su futuro hogar en la Costa Blanca.

**CERTIFICADO ENERGETICO**

## VISTAS

- Panoramico

## EXTRA

- Ascensor

## AIRE ACONDICIONADO

- Central

## PARKING NO. DE COCHES

: 1

## JARDÍN Y TERRAZAS

- Vallado
- Jardín privado

## PROPERTY GALLERY

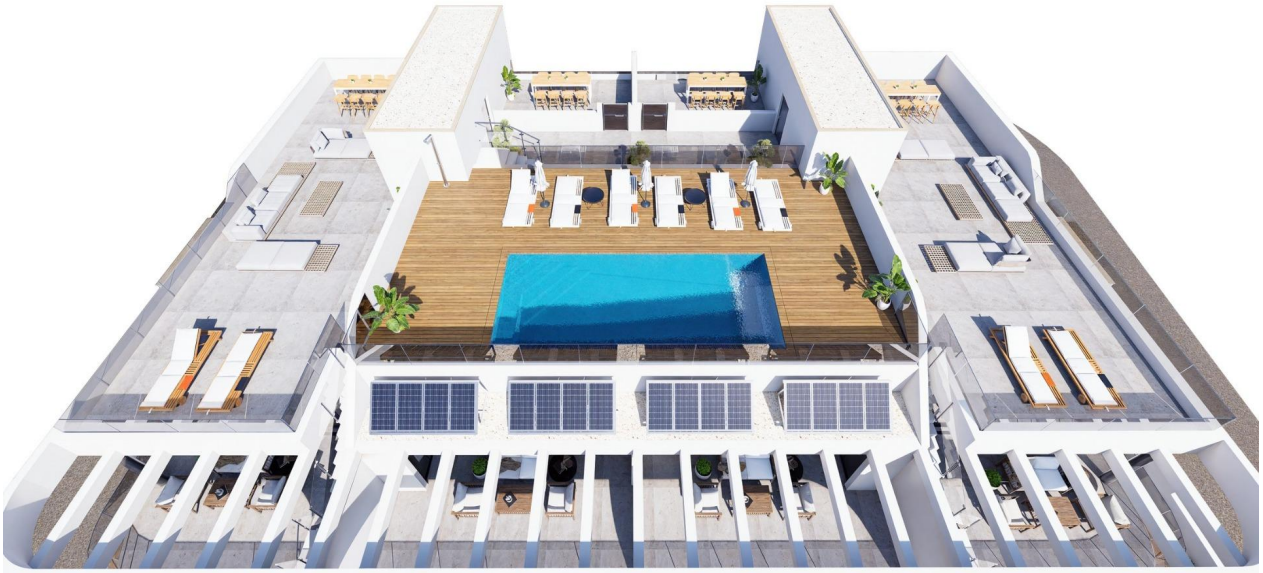

# PLANO RESERVA

Escalera A
P.Baja

Apto. 02

Sup. Constr.....86,00 m²
Sup.Terrazas.....85,00 m²

NOTA:Las superficies y dimensiones de este plano pueden ser sometidas a modificaciones durante la obra, no teniendo valor contractual.

1. Terraza / Terrace
2. Cocina / Kitchen
3. Salón/ Living room
4. Baño 2 / Bathroom 1
5. Baño 1 / Bathroom 1
6. Dormitorio 1 / Bedroom 1
7. Dormitorio 2 / Bedroom 2
8. Dormitorio 3 / Bedroom 3

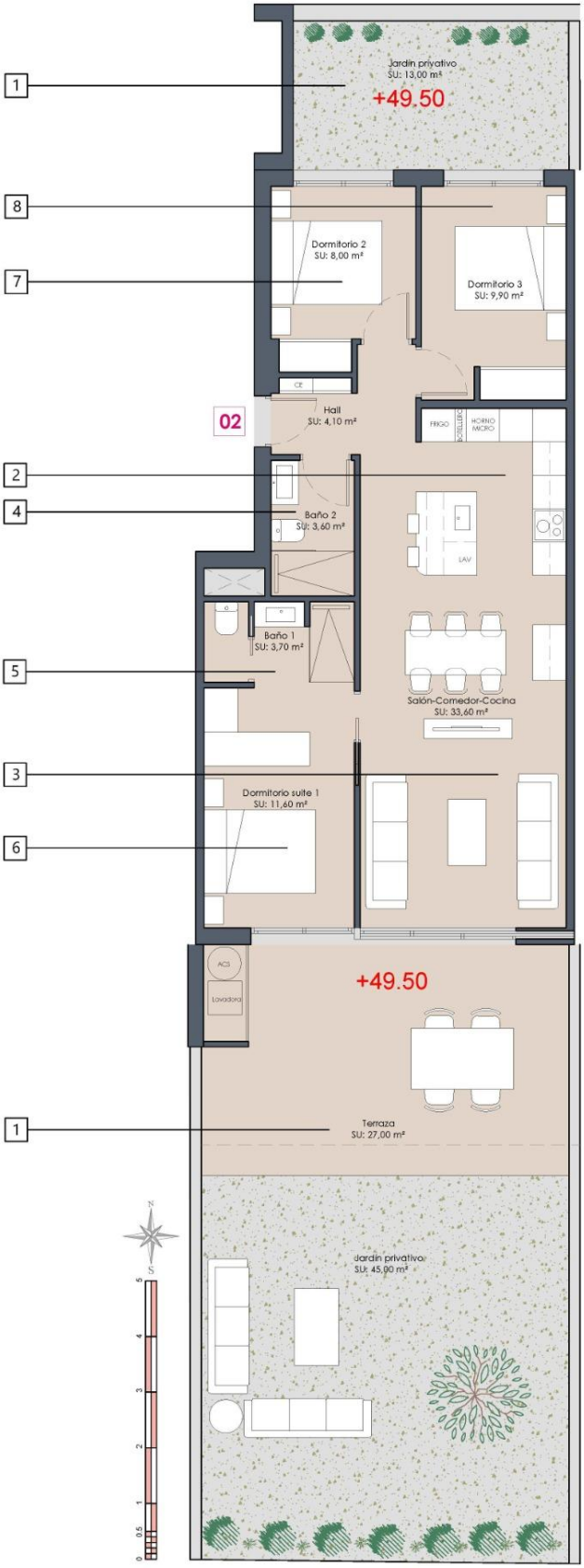


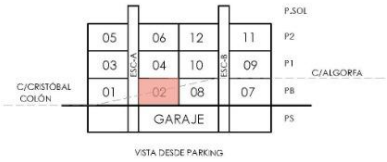


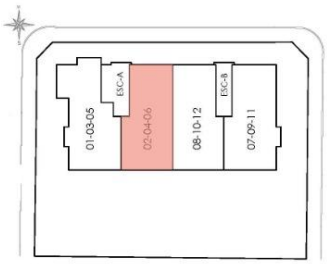


*"OUR EXPERIENCE IS YOUR GUARANTEE"*