VIASS iberiaproperty

REF: # 12450 **CALPE/MORAIRA**

INFO

PRECIO:	465.000 €
TIPO:	Adosado
CIUDAD:	Calpe/Moraira
HABITACIONES:	3
Baños:	2
Construidos (m2):	140
Parcela (m2):	138
Terraza (m2):	-
Años:	-
Planta:	-
MENSAJE	-

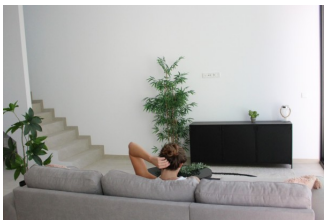
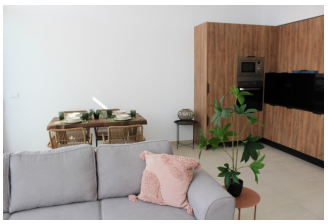

DESCRIPCION

Explora el lujo contemporáneo en nuestros nuevos bungalows en 'El Paraíso'. Con 3 plantas, 3 dormitorios y 2 baños, estas viviendas ofrecen una fusión perfecta de diseño moderno y comodidad. Disfruta de una cocina abierta al salón, terraza exterior y un solarium con vistas panorámicas. Con 140 metros cuadrados de parcela, cada rincón ha sido cuidadosamente diseñado. Tecnología de vanguardia con domótica, aerotermia y cristales de seguridad. Incluye parking privado. La comunidad cuenta con piscina y pista de pádel. Bienvenido al Paraíso.

CERTIFICADO ENERGETICO

PROPERTY GALLERY

"OUR EXPERIENCE IS YOUR GUARANTEE"