REF: # 12419 **ALTEA**

INFO

PRECIO:	1.490.000 €
TIPO:	Apartamento
CIUDAD:	Altea
HABITACIONES:	6
Baños:	4
Construidos (m2):	600
Parcela (m2):	-
Terraza (m2):	-
Años:	-
Planta:	-
MENSAJE	-

DESCRIPCION

Magnífico ático duplex con espectaculares vistas al mar en venta en Altea. Este espacioso ático se distribuye en dos plantas y se compone de un amplio salón y un comedor con cocina totalmente equipada en la planta superior. Desde el salón se accede directamente a la amplia terraza de 112 metros cuadrados con vistas a toda la bahía de Altea.. En esta planta también hay una espaciosa suite principal con su propia sala de estar con biblioteca y chimenea, un vestidor completo y baño privado con bañera y ducha a ras de suelo. También hay un amplio trastero y un aseo de invitados. Una escalera en el interior conduce al piso inferior, que también tiene una entrada independiente. Aquí hay cuatro dormitorios más, tres cuartos de baño, un aseo de invitados, un amplio salón con terraza y una cocina equipada. Además la vivienda está equipada de A/A y calefacción central. El ático también cuenta con cuatro plazas de aparcamiento y tres trasteros en el garaje subterráneo.

CERTIFICADO ENERGETICO

PROPERTY GALLERY

LOVE

EIVISSA

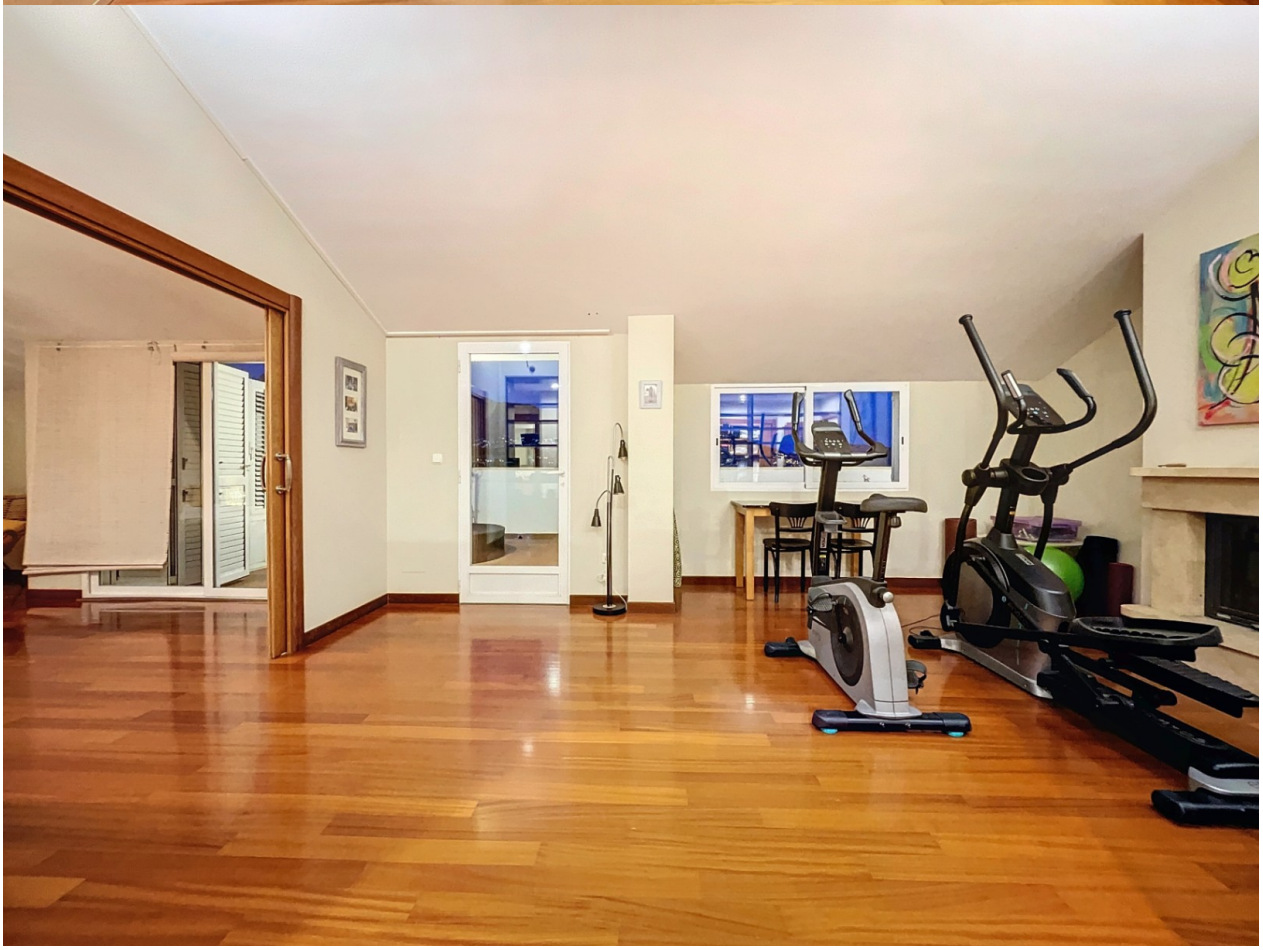

"OUR EXPERIENCE IS YOUR GUARANTEE"