VIASS iberiaproperty

REF: # 12298 **PILAR DE LA HORADADA**

INFO

PRECIO:	259.900 €
TIPO:	Apartamento
CIUDAD:	Pilar De La Horadada
HABITACIONES:	3
Baños:	3
Construidos (m2):	92
Parcela (m2):	-
Terraza (m2):	59
Años:	
Planta:	-
MENSAJE	-

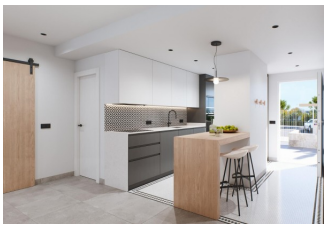

DESCRIPCION

RESIDENCIAL DE OBRA NUEVA DE BUNGALOWS EN PILAR DE LA HORADADA Residencial de Obra Nueva de 30 bungalows, en planta alta con solarium privado y en planta baja con preciosa terraza y acceso directo a la piscina. Modernos bungalows de 2 y 3 dormitorios y 2 y 3 baños, cocina americana con salón, armarios empotrados. Cada vivienda dispone de plaza de aparcamiento. Residencial con piscina comunitaria. Complejo situado cerca de todos los servicios, a tan sólo 300 metros del centro urbano de Pilar de la Horadada y a menos de 3 kilómetros de la playa, en el corazón de la Costa Blanca. Pilar de la Horadada es un típico pueblo español en la parte más meridional de la Costa Blanca. La gran calle principal tiene supermercados, muchas tiendas, restaurantes y bares y algunas plazas encantadoras. Las hermosas playas de Torre de la Horadada y Mil Palmeras con paseo marítimo de arena fina está a sólo 5 minutos. Los aeropuertos de Corvera (Murcia) y Alicante están respectivamente a 40 y 55 minutos.

CERTIFICADO ENERGETICO

ESTILO

- Moderno
- Contemporaneo

VISTAS

- Panoramico

AIRE ACONDICIONADO

- Central

DISTANCIA A :

Playa : 3 Km

Aeropuerto: 40 Km

Ciudad : 4 Km

AMUEBLADO

- Sin amueblar

PARKING NO. DE COCHES

: 1

SUELO

- Azulejos
- Piedra

COCINA

- Cocina abierta

EXTRA

- Armarios empotrados
- Alarma
- Puerta de seguridad
- Doble cristal

PROPERTY GALLERY

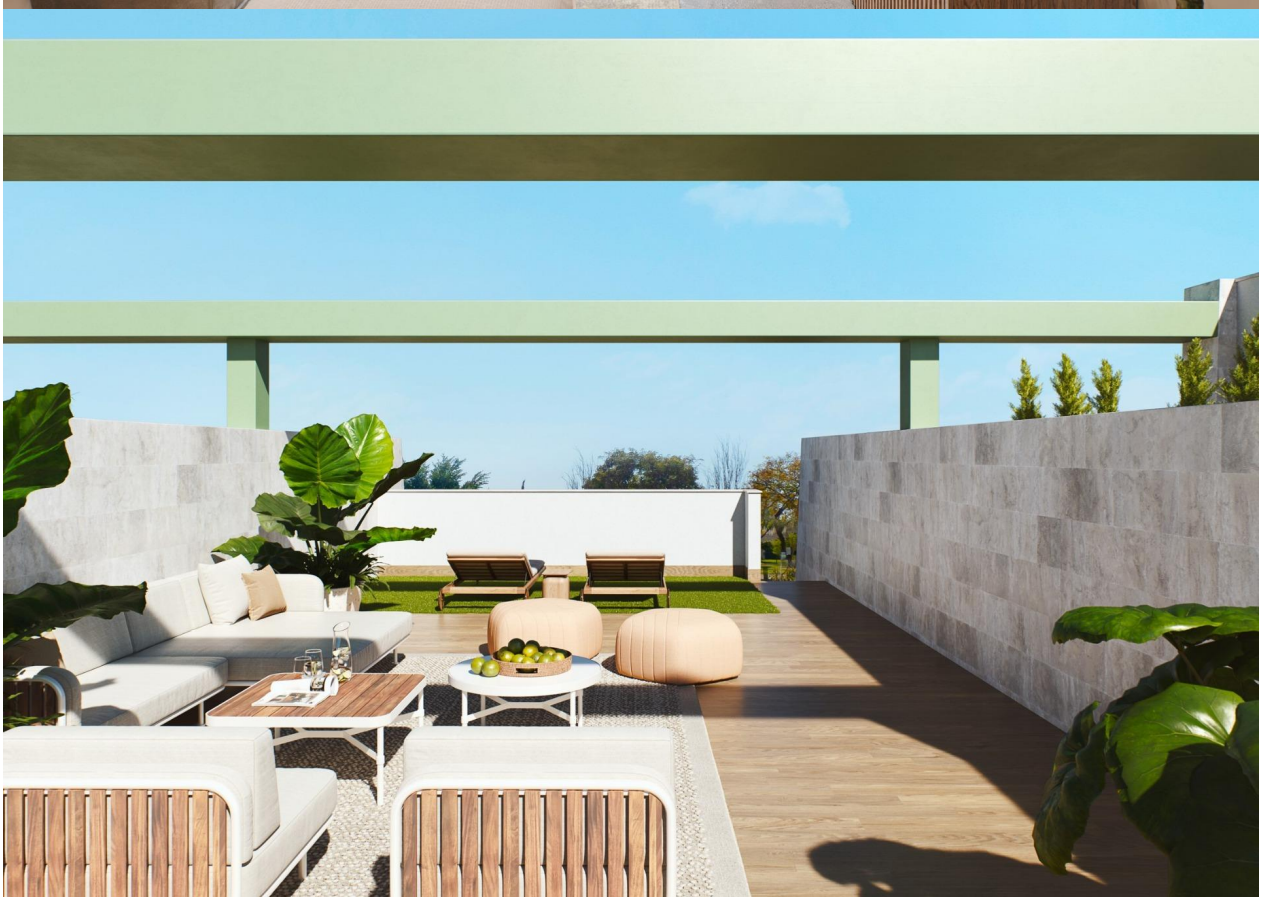

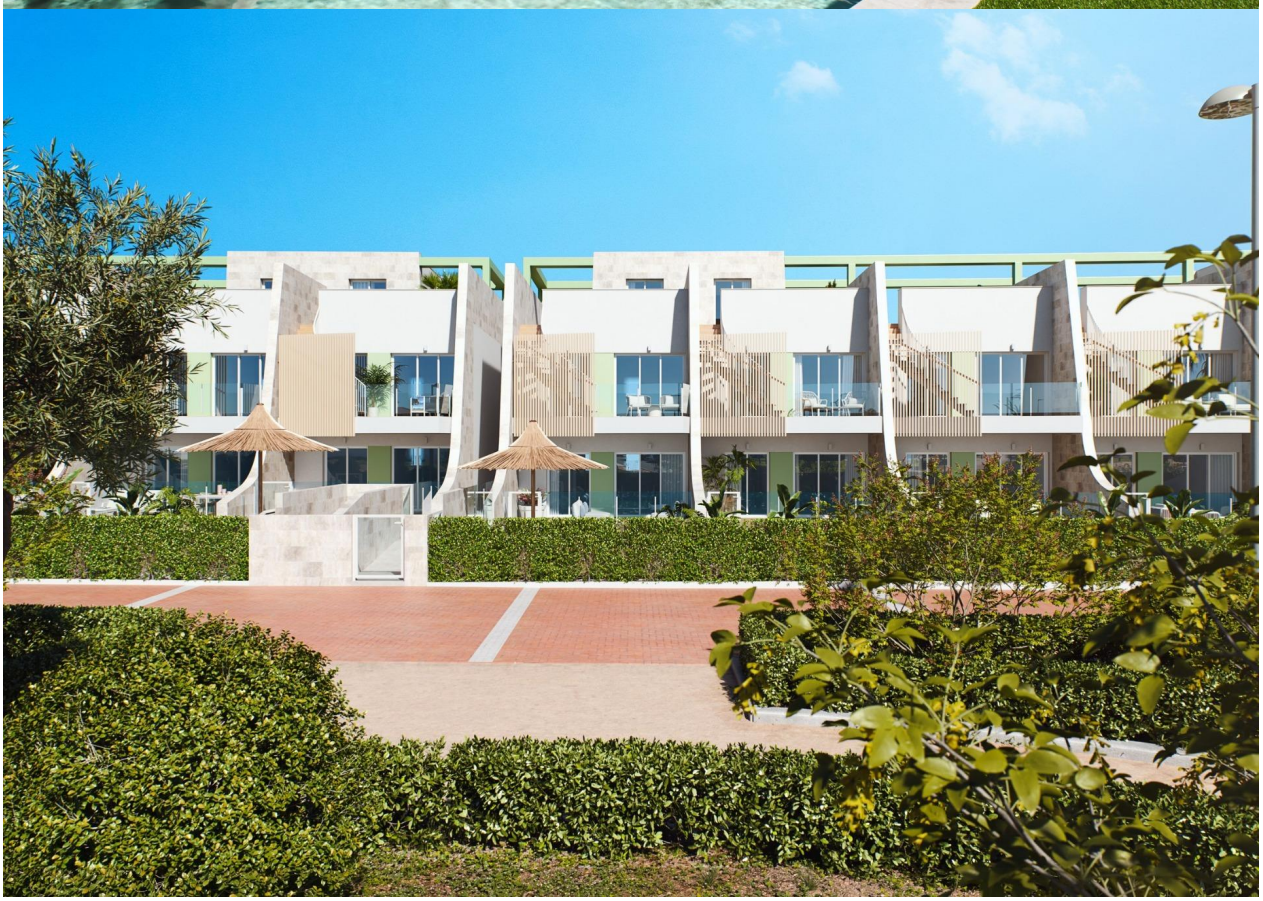

Planta Baja / Ground Floor

Planta Solarium/ Topfloor

Planta Primera / First Floor

"OUR EXPERIENCE IS YOUR GUARANTEE"