



REF: # 12250

GUARDAMAR DEL SEGURA



INFO

PRECIO: 346.000 €

TIPO: Penthouse

CIUDAD: Guardamar del Segura

HABITACIONES: 2

Baños: 2

Construidos (m2): 77

Parcela (m2): -

Terraza (m2): 6

Años: -

Planta: -

MENSAJE -



DESCRIPCION

RESIDENCIAL DE OBRA NUEVA EN GUARDAMAR DEL SEGURA
Residencial de obra nueva de apartamentos y áticos en Guardamar del Segura. Este destacado edificio es la elección perfecta gracias a su proximidad a la playa y a una amplia gama de servicios. Sus instalaciones incluirán una piscina y un solarium en la azotea, proporcionando un espacio para que los residentes se relajen y disfruten. Modernas viviendas de 2 y 3 dormitorios, 2 baños, un luminoso salón-comedor con cocina integrada y una acogedora terraza. Todas las viviendas estarán equipadas con aire acondicionado y domótica, lo que permitirá a los residentes controlar y automatizar diversos aspectos de la vivienda, proporcionando confort y eficiencia energética. La cocina contará con electrodomésticos de alta calidad, incluyendo horno, lavavajillas, frigorífico-congelador, campana extractora y placa de inducción, garantizando un espacio funcional y moderno para cocinar y disfrutar de las comidas en compañía. Además, existe la opción de adquirir una plaza de garaje y un trastero en el mismo edificio, proporcionando mayor comodidad y espacio de almacenamiento a los

residentes. El residencial se encuentra en una ubicación privilegiada, cerca de la playa y rodeado de una gran variedad de servicios y comodidades, como restaurantes, tiendas, supermercados y zonas de ocio. Guardamar del Segura, conocida por sus hermosas playas de arena fina y su entorno natural, ofrece un estilo de vida tranquilo y relajado, sin renunciar a los servicios necesarios al alcance de la mano.



VISTAS

- Panoramico

EXTRA

- Ascensor

AIRE ACONDICIONADO

- Central

PARKING NO. DE
COCHES

: 1

JARDÍN Y TERRAZAS

- Vallado

PROPERTY GALLERY























Vivienda CUARTO E

Superficies	
Vivienda	61,97m ²
Terraza (100%)	6,47m ²
Zonas comunes	12,19m ²
Total	80,63m²
Superficie computable (vivienda + 50% terrazas cubiertas + zonas comunes)	
	77,40m ²

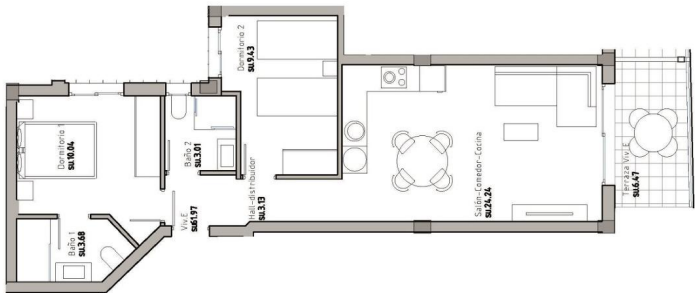

"OUR EXPERIENCE IS YOUR GUARANTEE"