VIASS iberiaproperty

REF: # 12100 **SAN JAVIER**

INFO

PRECIO:	475.000 €
TIPO:	Villa
CIUDAD:	San Javier
HABITACIONES:	3
Baños:	3
Construidos (m2):	127
Parcela (m2):	210
Terraza (m2):	43
Años:	-
Planta:	-
MENSAJE	-

DESCRIPCION

VILLAS DE OBRA NUEVA EN SAN JAVIER Proyecto de obra nueva de villas independientes en San Javier. Las villas de obra nueva se distribuyen en dos plantas más la amplia azotea con bonitas vistas de los alrededores. En la planta baja hay un luminoso salón con cocina americana y acceso a la terraza, un dormitorio doble con armario empotrado y un baño. En la primera planta hay 2 amplios dormitorios, uno con armario empotrado y el otro con vestidor y baño en suite. Jardín privado con la piscina y plaza de aparcamiento. San Javier está cerca de todos los servicios con fácil acceso a la playa, deportes acuáticos, tiendas y la red de transporte. Aquí se puede disfrutar de todas las instalaciones que San Javier tiene para ofrecer, como las tiendas locales, bares y restaurantes, así como estar cerca de centros comerciales, el aeropuerto de Murcia y todos los hermosos lugares que se encuentran a lo largo del Mar Menor. El aeropuerto de Corvera/Murcia está a 30 minutos y el aeropuerto de Alicante a 45

minutos.

CERTIFICADO ENERGETICO

VISTAS

- Panoramico

AIRE ACONDICIONADO

- Central

PARKING NO. DE COCHES

: 1

JARDÍN Y TERRAZAS

- Vallado
- Jardín privado

PROPERTY GALLERY

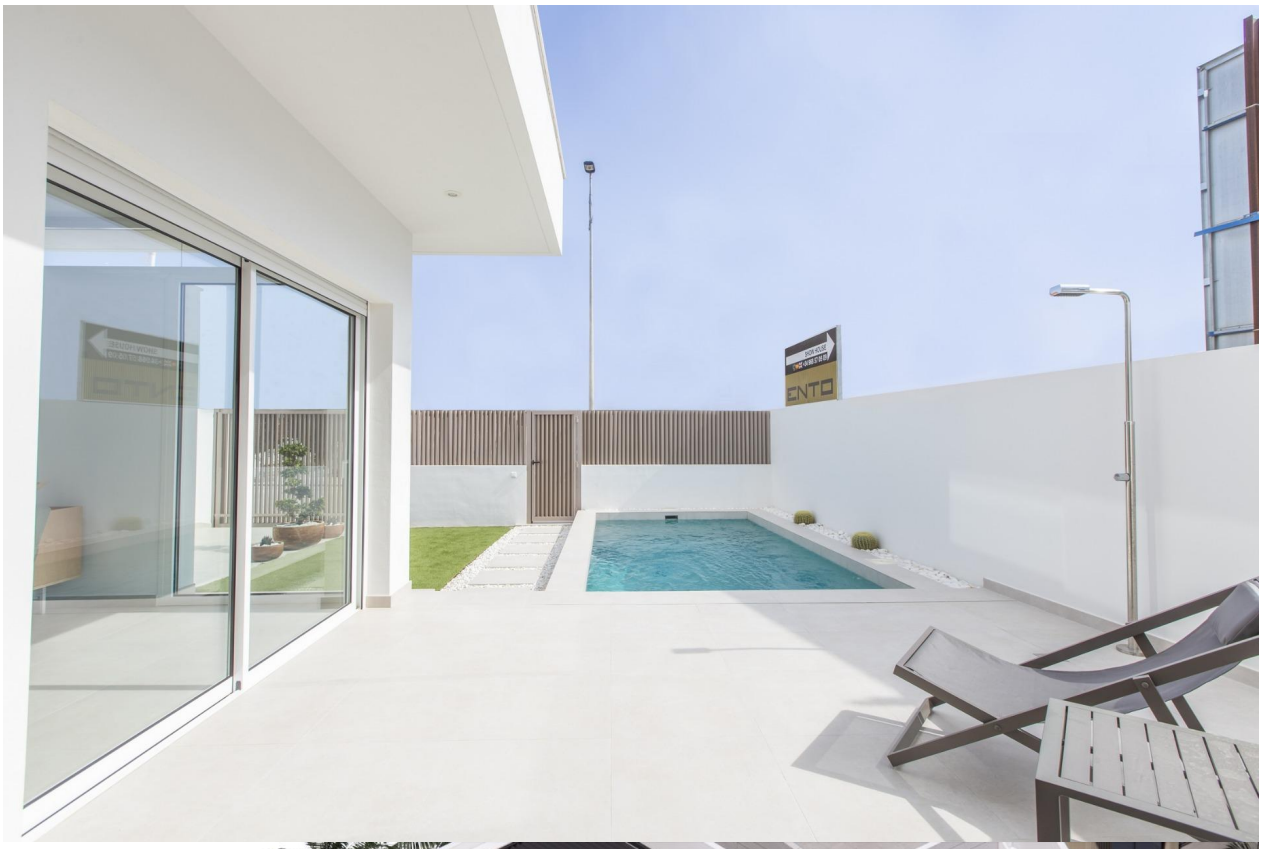

PLOTS: 210 m2
SURFACE: 127,85 m2
CORNER VILLA PRICE: 475.000 €

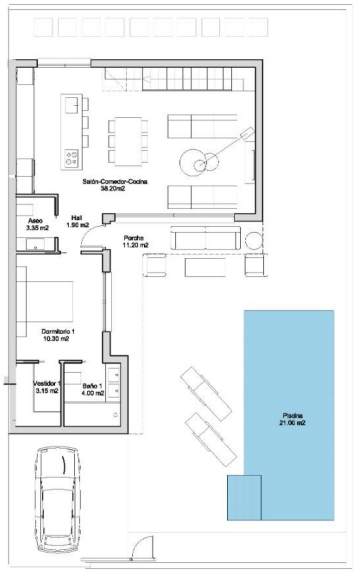

Planta baja

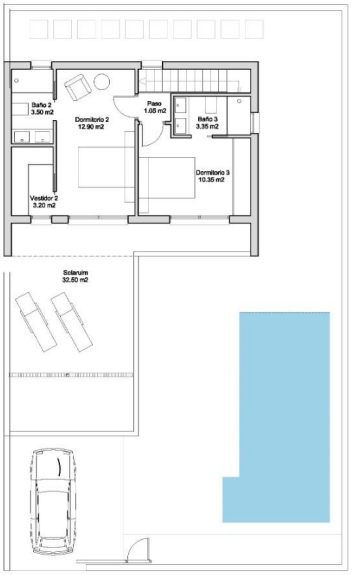

Planta primera

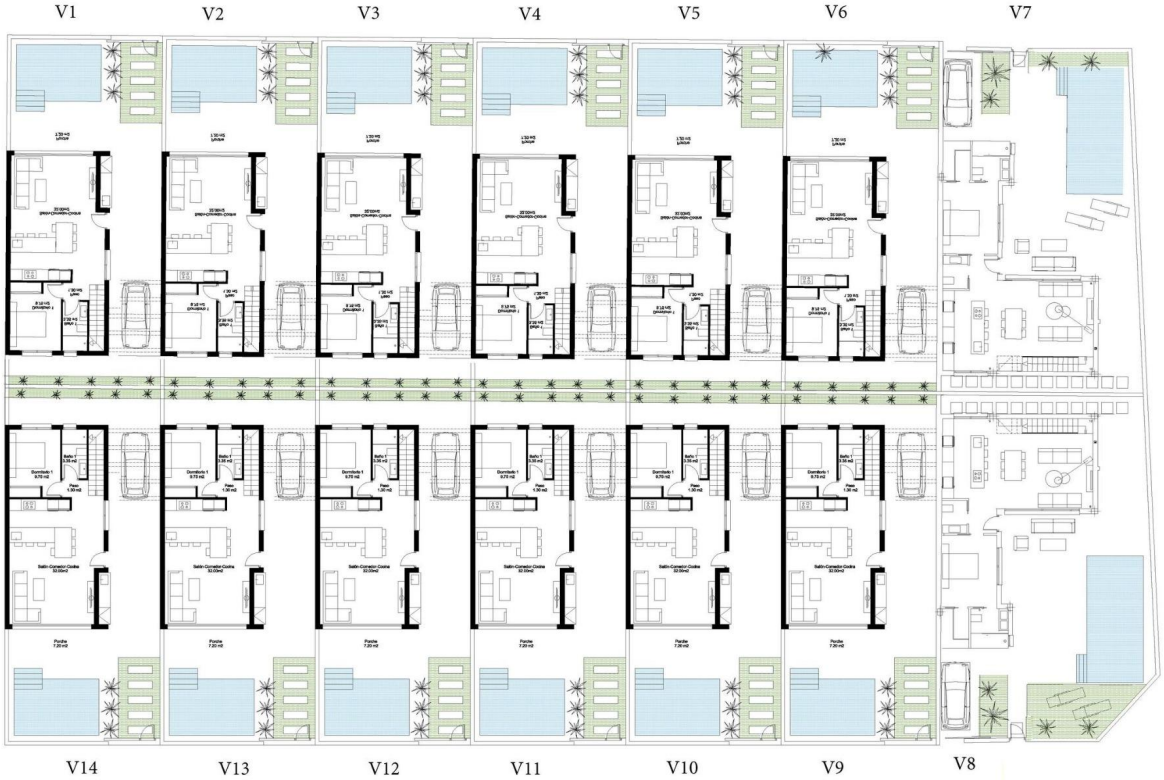

"OUR EXPERIENCE IS YOUR GUARANTEE"