REF: # 12099 **ORIHUELA COSTA (VILLAMARTIN-PAU26)**

INFO

PRECIO:	260.000 €
TIPO:	Apartamento
CIUDAD:	Orihuela Costa (Villamartin-Pau26)
HABITACIONES:	2
Baños:	2
Construidos (m2):	74
Parcela (m2):	115
Terraza (m2):	11
Años:	
Planta:	-
MENSAJE	-

DESCRIPCION

RESIDENCIAL DE OBRA NUEVA EN ORIHUELA COSTA Residencial de obra nueva de bungalow apartamentos y adosados en Orihuela Costa. Modernos bungalows en planta alta con solarium privado y en planta baja con bonita terraza. Bungalows de obra nueva con 2 dormitorios y 2 baños, cocina americana con salón, armarios empotrados. Cada vivienda dispone de plaza de garaje. Residencial con piscina comunitaria. Situado en una de las nuevas zonas de Orihuela Costa, se encuentra cerca de todos los servicios necesarios. A tan sólo 10 minutos de las playas de arena, del campo de golf Villa Martín y del centro comercial La Zenia Boulevard. Complejo situado a 40 minutos del aeropuerto de Alicante y a 1 hora del aeropuerto de Murcia - Corvera.

CERTIFICADO ENERGETICO

ESTILO

- Moderno
- Contemporaneo

VISTAS

- Panoramico

AIRE ACONDICIONADO

- Central

DISTANCIA A :

Playa : 8 Km

Aeropuerto: 40 Km

Ciudad : 2 Km

ORIENTACION

Sur oeste

AMUEBLADO

- Sin amueblar

PARKING NO. DE COCHES

: 1

AREAS

- Baño en dormitorio

SUELO

- Azulejos

COCINA

- Cocina abierta
- Granito

JARDÍN Y TERRAZAS

- Terraza cubierta
- Terraza abierta
- Luces exteriores
- Vallado
- Muros de piedra
- Jardín privado
- Jardín comunitario

CALEFACION

- Calefacion electrica

EXTRA

- Armarios empotrados
- Puerta de seguridad
- Doble cristal

PROPERTY GALLERY

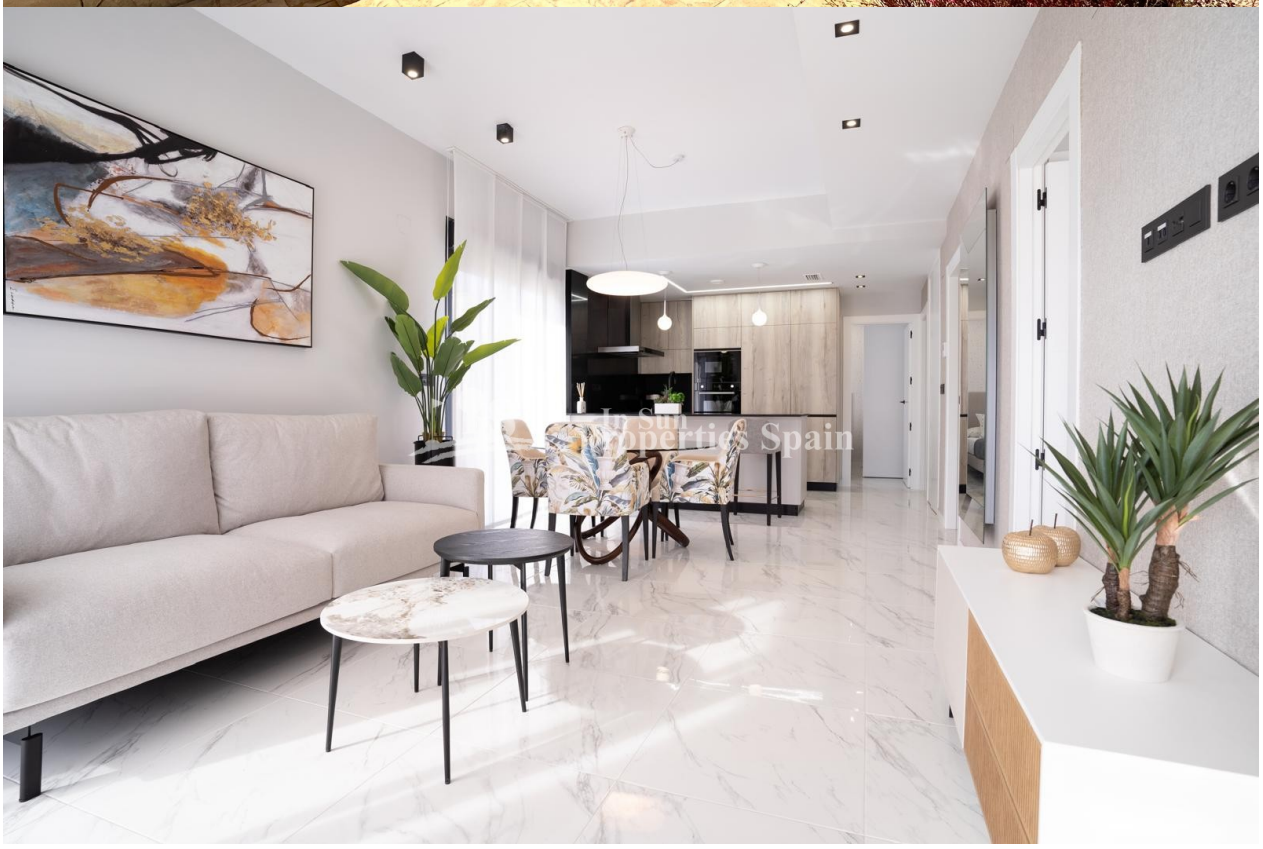

In Sun
Properties Spain

In Sun
Properties Spain

In Sun
Properties Spain

In Sun
Properties Spain

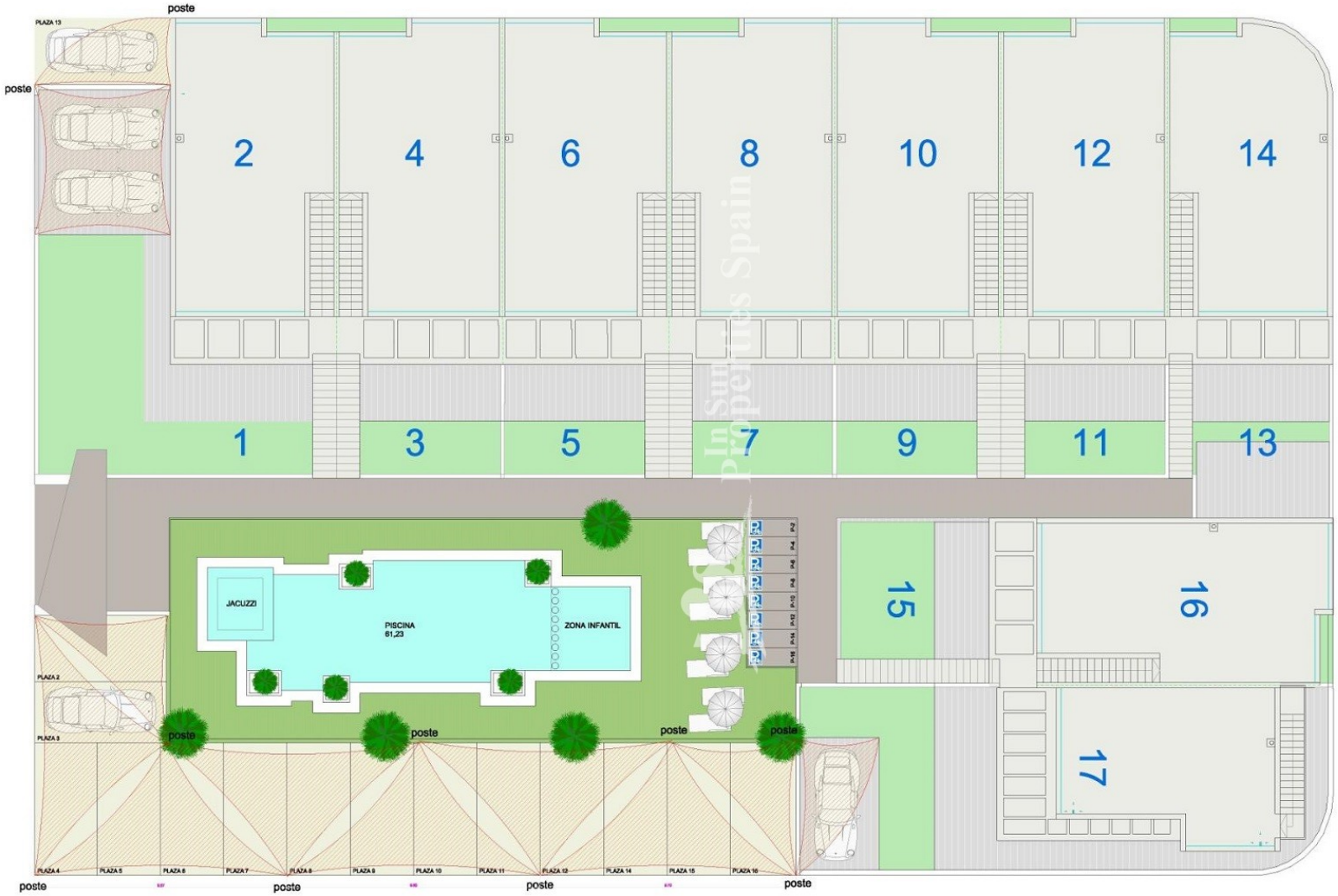

In Sun Properties Spain

"OUR EXPERIENCE IS YOUR GUARANTEE"