VIASS iberiaproperty

REF: # 12086 **ALGORFA**

INFO

PRECIO:	189.000 €
TIPO:	Apartamento
CIUDAD:	Algorfa
HABITACIONES:	3
Baños:	2
Construidos (m2):	84
Parcela (m2):	-
Terraza (m2):	-
Años:	-
Planta:	-
MENSAJE	-

DESCRIPCION

RESIDENCIAL DE OBRA NUEVA EN ALGORFA Residencial de obra nueva de 41 elegantes apartamentos y áticos en Algorfa. Residencial consta de apartamentos de 1, 2 y 3 dormitorios, con 1 o 2 baños, cocina americana con el salón, armarios empotrados. Los modernos áticos disponen de solarium privado. Preinstalación de aire acondicionado frío/calor, impulsión por conductos y retorno por rejillas en falso techo. Cocina y frente en compacto de PVC, equipada con armarios bajos y altos, frentes de cajones y puertas en combinación de laminado blanco y laminado de madera. Etiqueta energética A. Posibilidad de plaza de garaje subterránea y trastero con coste adicional. Acceso a una piscina comunitaria para la relajación y el ocio. Gimnasio in situ para los entusiastas de la salud y la forma física. Enclavado en el corazón de un pueblo tradicional, Algorfa ofrece la mezcla perfecta de encanto español y comodidades modernas, por lo que es un destino ideal tanto para turistas como para locales. Residencial situado a poca distancia del centro del pueblo, colegios y el campo de golf La finca. A sólo 15 minutos de hermosas playas y hospitales. A 35 minutos en coche del aeropuerto.

CERTIFICADO ENERGETICO

ESTILO

- Moderno
- Contemporaneo

VISTAS

- Panoramico

AIRE ACONDICIONADO

- Central

DISTANCIA A :

Playa : +10 Km

Aeropuerto: 50 Km

Ciudad : 50 m

AMUEBLADO

- Sin amueblar

PARKING NO. DE COCHES

: 1

AREAS

- Gymnasio

SUELO

- Azulejos
- Piedra

COCINA

- Cocina abierta

JARDÍN Y TERRAZAS

- Vallado

EXTRA

- Armarios empotrados
- Alarma
- Puerta de seguridad
- Doble cristal
- Videocamara en puerta
- Video vigilancia
- Ascensor

PROPERTY GALLERY

TIPO E

(PLANTA 1º)

Avda. Constitución, c/ Azorín y c/ La Libertad
Alsorfa (Alicante)

CUADRO DE SUPEFICIES

SALÓN-COMEDOR-COCINA	27.60 m²
DORMITORIO 1	12.60 m²
DORMITORIO 2	10.09 m²
DORMITORIO 3	8.43 m²
BAÑO	3.89 m²
ASEO	2.69 m²
PASILLO	6.87 m²
LAVADERO	3.03 m²
HALL	2.42 m²
TERRAZA (50%)	0.00 m²
SUPERFICIE ÚTIL TOTAL	**77.62 m²**
TERRAZA (100%)	0.00 m²

UBICACIÓN

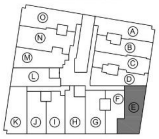

ORIENTACIÓN

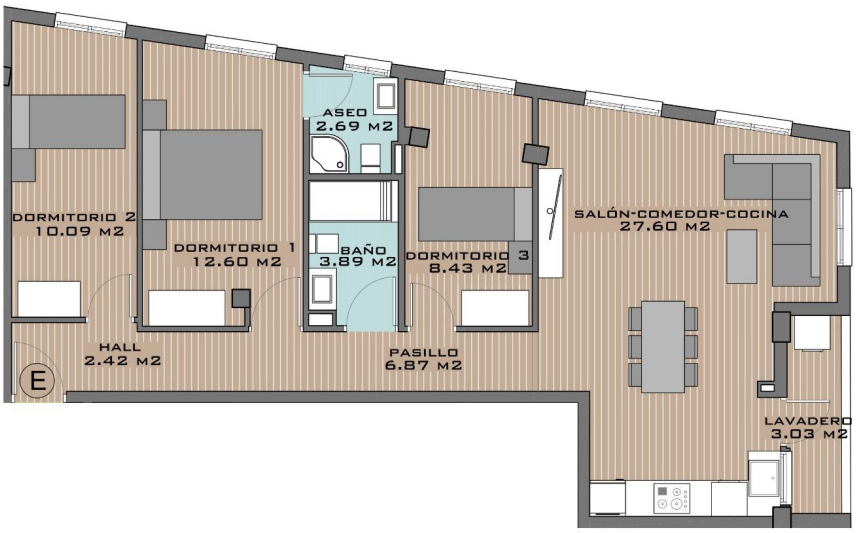

"OUR EXPERIENCE IS YOUR GUARANTEE"