REF: # 12083 **ALGORFA**

INFO

PRECIO:	225.570 €
TIPO:	Penthouse
CIUDAD:	Algorfa
HABITACIONES:	3
Baños:	2
Construidos (m2):	84
Parcela (m2):	-
Terraza (m2):	42
Años:	-
Planta:	-
MENSAJE	-

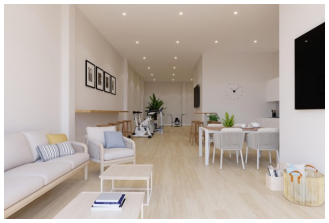

DESCRIPCION

RESIDENCIAL DE OBRA NUEVA EN ALGORFA Residencial de obra nueva de 41 elegantes apartamentos y áticos en Algorfa. Residencial consta de apartamentos de 1, 2 y 3 dormitorios, con 1 o 2 baños, cocina americana con el salón, armarios empotrados. Los modernos áticos disponen de solarium privado. Preinstalación de aire acondicionado frío/calor, impulsión por conductos y retorno por rejillas en falso techo. Cocina y frente en compacto de PVC, equipada con armarios bajos y altos, frentes de cajones y puertas en combinación de laminado blanco y laminado de madera. Etiqueta energética A. Posibilidad de plaza de garaje subterránea y trastero con coste adicional. Acceso a una piscina comunitaria para la relajación y el ocio. Gimnasio in situ para los entusiastas de la salud y la forma física. Enclavado en el corazón de un pueblo tradicional, Algorfa ofrece la mezcla perfecta de encanto español y comodidades modernas, por lo que es un destino ideal tanto para turistas como para locales. Residencial situado a poca distancia del centro del pueblo, colegios y el campo de golf La finca. A sólo 15 minutos de hermosas playas y hospitales. A 35 minutos en coche del

aeropuerto.

CERTIFICADO ENERGETICO

ESTILO

- Moderno
- Mediterraneo

VISTAS

- Panoramico

AIRE ACONDICIONADO

- Central

DISTANCIA A :

Playa : +10 Km

Aeropuerto: 50 Km

Ciudad : 50 m

AMUEBLADO

- Sin amueblar

PARKING NO. DE COCHES

: 1

AREAS

- Gymnasio

SUELO

- Azulejos
- Piedra

COCINA

- Cocina abierta

JARDÍN Y TERRAZAS

- Vallado

EXTRA

- Armarios empotrados
- Alarma
- Puerta de seguridad
- Doble cristal
- Videocamara en puerta
- Video vigilancia
- Ascensor

PROPERTY GALLERY

TIPO E

(PLANTA 2º)

CUADRO DE SUPEFICIES

SALÓN-COMEDOR-COCINA	27.60 M²
DORMITORIO 1	12.60 M²
DORMITORIO 2	10.09 M²
DORMITORIO 3	8.43 M²
BAÑO	3.89 M²
ASEO	2.69 M²
PASILLO	6.87 M²
LAVADERO	3.03 M²
HALL	2.42 M²
TERRAZA (50%)	0.00 M²
SUPERFICIE ÚTIL TOTAL	77.62 M²
TERRAZA (100%)	0.00 M²
TERRAZA PRIVADA	42.12 M²

UBICACIÓN

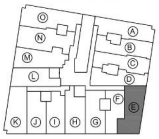

ORIENTACIÓN

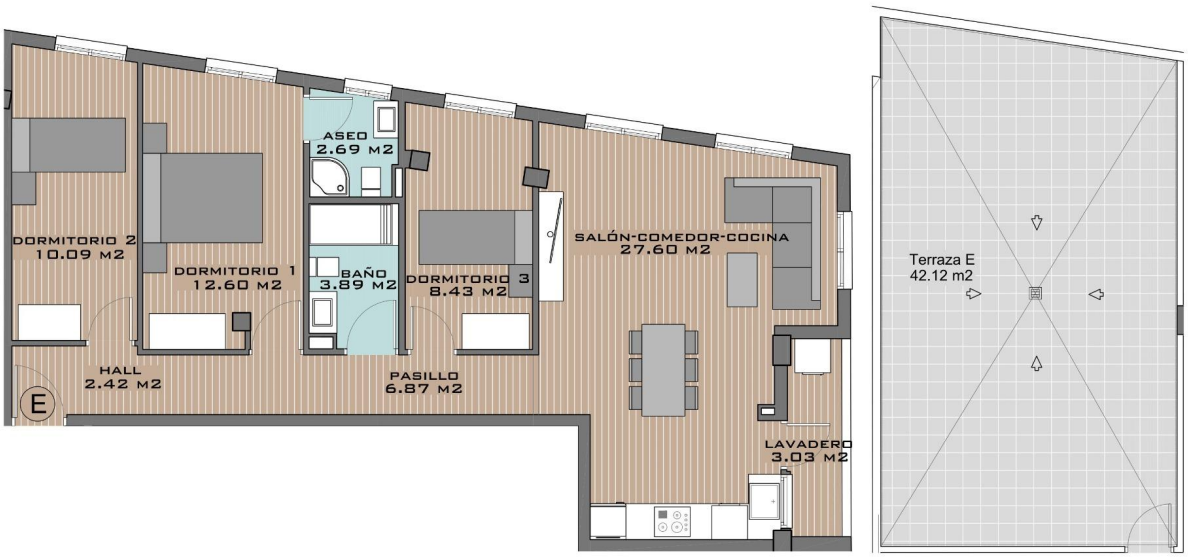

"OUR EXPERIENCE IS YOUR GUARANTEE"