REF: # 12055 **LOS ALCAZARES (RODA GOLF & BEACH RESORT)**

INFO

PRECIO:	299.000 €
TIPO:	Adosado
CIUDAD:	Los Alcazares (Roda Golf & Beach Resort)
HABITACIONES:	3
Baños:	2
Construidos (m2):	90
Parcela (m2):	170
Terraza (m2):	51
Años:	
Planta:	-
MENSAJE	-

DESCRIPCION

VILLAS ADOSADAS CON PISCINA PRIVADA Y CERCA DEL CAMPO DE GOLF DE RODA Complejo de lujo de 28 villas adosadas de un nivel con piscina privada para cada casa. Las viviendas están diseñadas en una sola planta con zonas de terraza en la planta baja y un gran solárium en la primera planta que permite disfrutar de todas las horas de sol, todos los días del año. Cada propiedad tiene 2 o 3 dormitorios y 2 baños completos. Diseñado con un estilo contemporáneo y concepto de planta abierta, que comprende una cocina equipada y un salón-comedor. La promoción está ubicada en Dolores de Pacheco (Murcia), cerca de Los Alcázares, rodeada de servicios, parques, instalaciones deportivas, cerca de varios Campos de Golf como Roda Golf y La Serena Golf, además de estar a 5 minutos de la playa. La propiedad cumplirá con los más altos estándares y estará equipada con: Piscina privada con ducha Solárium con cocina de verano Áreas de terraza Cocina amueblada con frigorífico-congelador, vitrocerámica, horno, campana extractora. Zona de trabajo de la isla. Baños completamente equipados con tocador, espejo y mamparas de ducha Armarios forrados con cajones Diseño de

iluminación interior y exterior de la casa. Preinstalación de aire acondicionado

CERTIFICADO ENERGETICO

ESTILO

- Moderno
- Contemporaneo

VISTAS

- Panoramico

AIRE ACONDICIONADO

- Central

DISTANCIA A :

Playa : 9 Km

Aeropuerto: 20 Km

Ciudad : 5 Km

AMUEBLADO

- Sin amueblar

PARKING NO. DE COCHES

: 1

SUELO

- Azulejos
- Piedra

COCINA

- Cocina abierta

JARDÍN Y TERRAZAS

- Arboles frutales
- Vallado
- Cocina exterior
- Jardín privado

EXTRA

- Armarios empotrados
- Alarma
- Puerta de seguridad
- Doble cristal

PROPERTY GALLERY

CIAO
BEL
LA

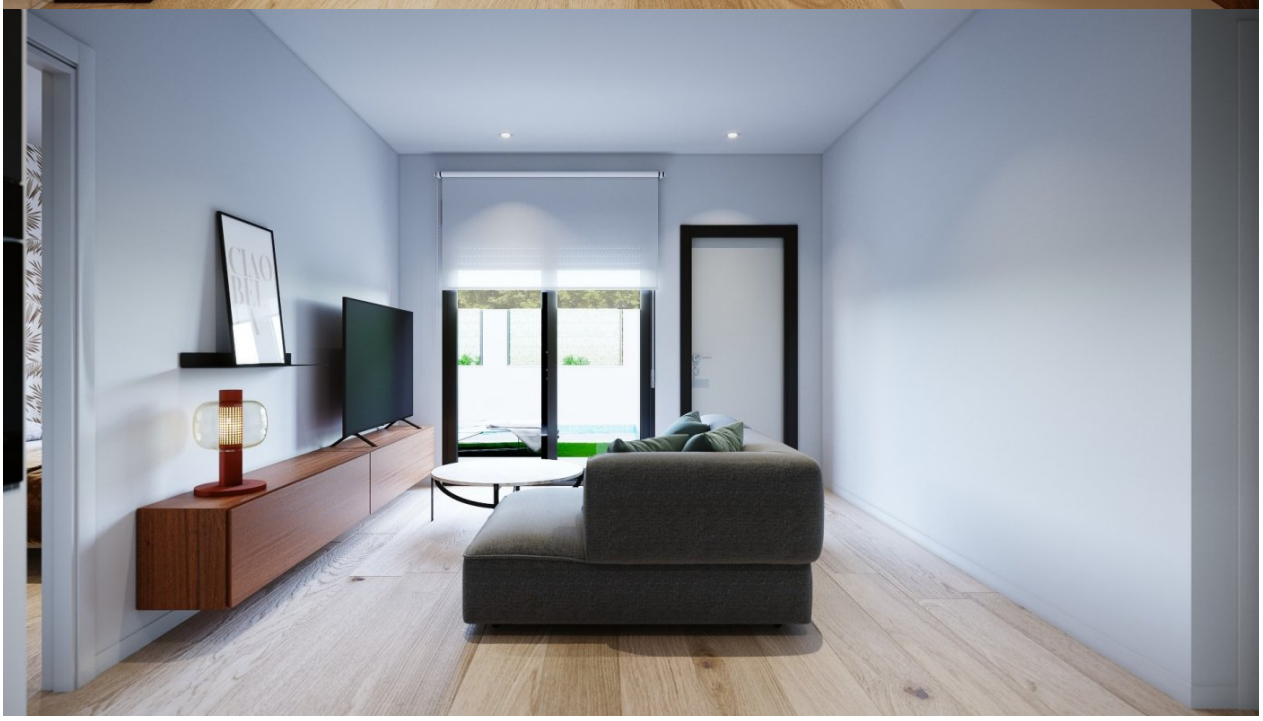

CIAO
BEL
LA

The GAP

The GAP
STORE

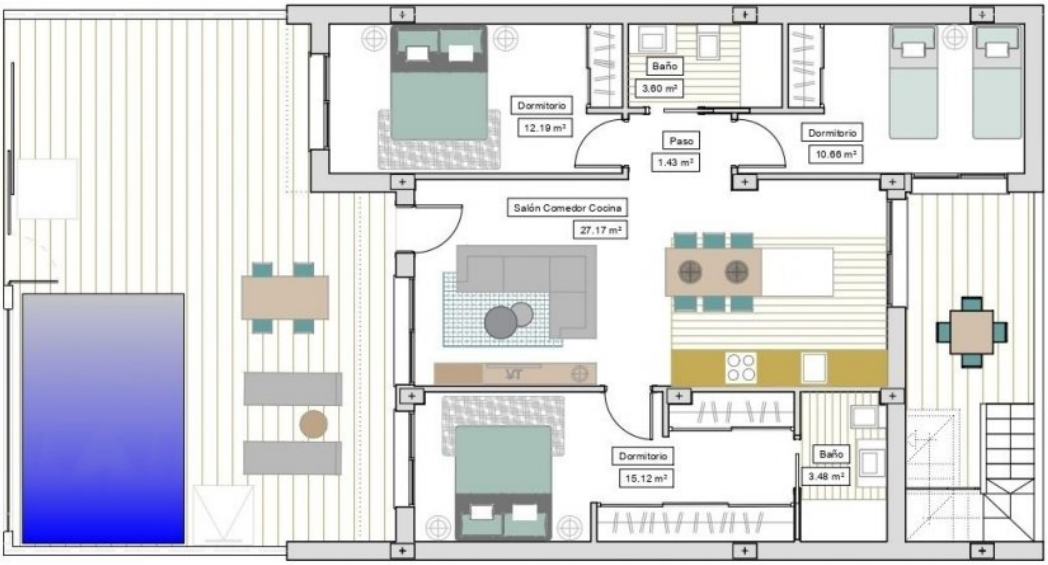

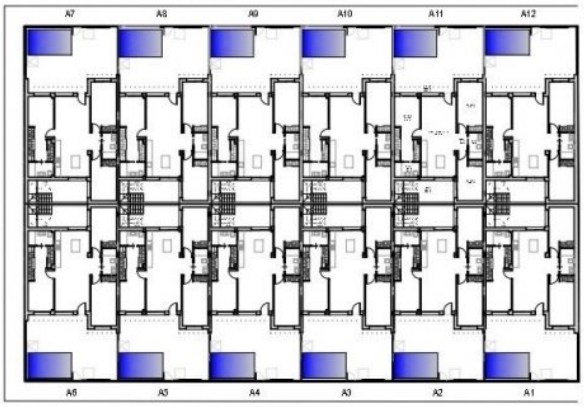

VIVIENDAS A8-A12

Sup. Parcela/ plot:	153.62 m²
Sup. Constr./ Built:	90.80 m²
Sup. Solarium:	51.40 m²
Sup. Patio/ Back terrace:	9.64 m²
Sup. piscina/ pool:	11.25 m²

"OUR EXPERIENCE IS YOUR GUARANTEE"