REF: # 12054 **SAN PEDRO DEL PINATAR**

INFO

PRECIO:	459.950 €
TIPO:	Villa
CIUDAD:	San Pedro Del Pinatar
HABITACIONES:	3
Baños:	2
Construidos (m2):	97
Parcela (m2):	279
Terraza (m2):	-
Años:	-
Planta:	-
MENSAJE	-

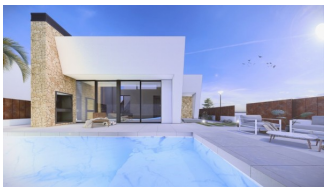

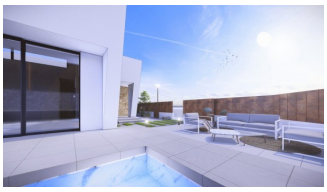

DESCRIPCION

VILLAS DE OBRA NUEVA EN SAN PEDRO DEL PINATAR Residencial de obra nueva de 6 villas en san pedro del pinatar. Villas de nueva construcción con 3 dormitorios, 2 baños, con una maravillosa piscina privada, gran solárium en la azotea, terrazas delanteras, laterales y traseras bañadas por el sol y aparcamiento fuera de la carretera. Las villas están diseñadas en una sola planta con techos elevados en la zona del salón/cocina, cada villa cuenta con una terraza envolvente/zonas de sol en la planta baja y un gran solárium privado en la primera planta para disfrutar de horas de sol durante todo el año. 3 dormitorios (el principal en-suite) y un baño familiar separado... diseñado con un estilo 'eco' contemporáneo y un concepto de planta abierta, que comprende una cocina equipada y un salón-comedor, una zona de patio de verano privada. Las villas están equipadas con: piscina privada con ducha exterior, solárium, zonas de terraza, cocina y baños totalmente equipados con espejo led, armarios forrados con cajones, iluminación interior/exterior, aire acondicionado instalado, persianas eléctricas en cada habitación. La promoción se encuentra en una zona residencial de San Pedro del Pinatar, rodeada de servicios, parques, instalaciones

deportivas, cerca de varios Campos de Golf como Roda Golf, Lo Romero y La Serena Golf y a tan sólo 5 minutos de las impresionantes playas del Mediterráneo o del Mar Menor. El aeropuerto de Murcia/Corvera está a 30 minutos y el de Alicante a una hora en coche.

CERTIFICADO ENERGETICO

VISTAS

- Panoramico

JARDÍN Y TERRAZAS

- Jardín privado

PROPERTY GALLERY

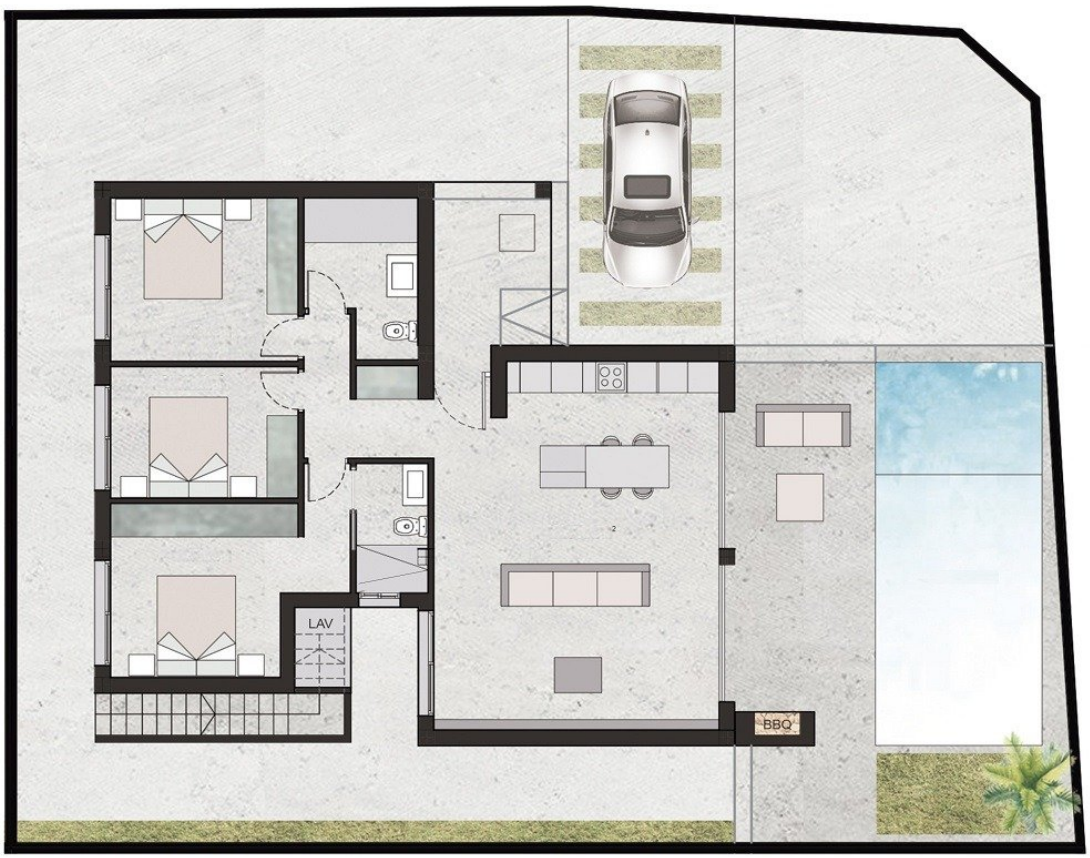
LAV
BBQ

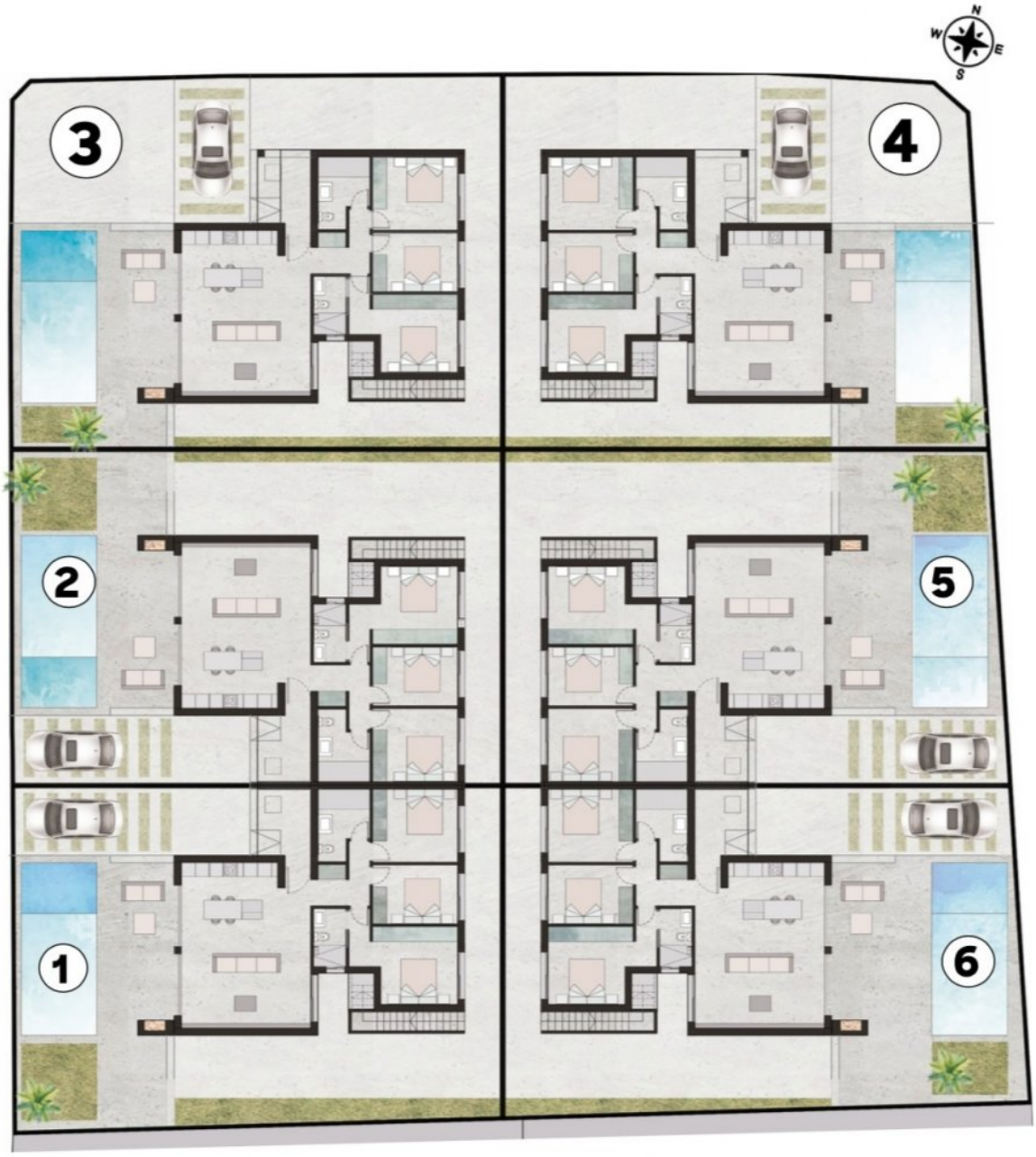

"OUR EXPERIENCE IS YOUR GUARANTEE"