



REF: # 11964

SAN PEDRO DEL PINATAR



INFO

PRECIO:	244.900 €
TIPO:	Apartamento
CIUDAD:	San Pedro Del Pinatar
HABITACIONES:	2
Baños:	2
Construidos (m2):	73
Parcela (m2):	-
Terraza (m2):	32
Años:	-
Planta:	-
MENSAJE	-

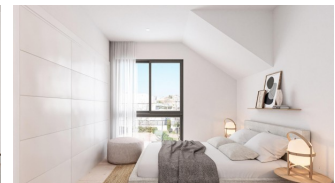
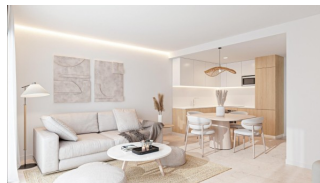
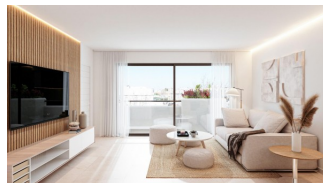
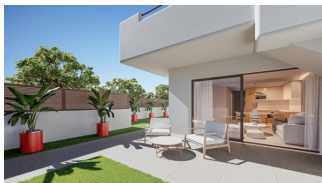

DESCRIPCION

BUNGALOWS DE OBRA NUEVA EN SAN PEDRO DEL PINATAR
Complejo residencial de bungalows de obra nueva en San Pedro Del Pinatar. Modernos bungalows de 2 y 3 dormitorios, cocina americana con salón, armarios empotrados, terraza. El bungalow de la última planta tiene solarium privado. Todos los bungalows disponen de plaza de garaje. Dispone de zona común ajardinada con piscina. La ubicación privilegiada de San Pedro del Pinatar en el Mar Menor y la costa mediterránea atrae a aquellos con un interés en la navegación y los deportes acuáticos, proporcionando amarres en el puerto deportivo y clubes náuticos, mientras que las playas y los baños de barro naturales atraen a aquellos que buscan sol seguro, mar y arena. San Pedro del Pinatar tiene una comunidad establecida y ofrece una excelente gama de actividades, incluyendo piscina cubierta e instalaciones deportivas, así como un programa de actividades sociales durante todo el año por el agradable clima invernal. Los beneficios de los baños de barro, típicos de la región, o las tranquilas aguas del Mar Menor, han favorecido el crecimiento de Lo Pagán, que actualmente cuenta con todo tipo de

comodidades. Además, cuenta con una excelente ubicación, a tan sólo 5 minutos del Centro Comercial Dos Mares. El aeropuerto de Murcia/Corvera se encuentra a 30 minutos y el de Alicante a una hora en coche.



ESTILO <ul style="list-style-type: none">• Moderno• Contemporaneo	VISTAS <ul style="list-style-type: none">• Panoramico	DISTANCIA A : <div>Playa : 1 Km</div> <div>Aeropuerto: 40 Km</div> <div>Ciudad : 2 Km</div>	AMUEBLADO <ul style="list-style-type: none">• Sin amueblar
PARKING NO. DE COCHES <div>: 1</div>	SUELO <ul style="list-style-type: none">• Azulejos• Piedra	COCINA <ul style="list-style-type: none">• Cocina abierta	JARDÍN Y TERRAZAS <ul style="list-style-type: none">• Paisajista• Jardín comunitario
EXTRA <ul style="list-style-type: none">• Armarios empotrados• Alarma• Puerta de seguridad• Doble cristal			

PROPERTY GALLERY











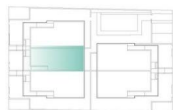

Escala 1:100

Vivienda 04

Planta Baja

Vivienda 04
2 Dormitorios
2 baños

Sup. construida 81,84 m²
Terraza 25,00 m²
Patio 7,50 m²





Escala 1:200

Planta Baja

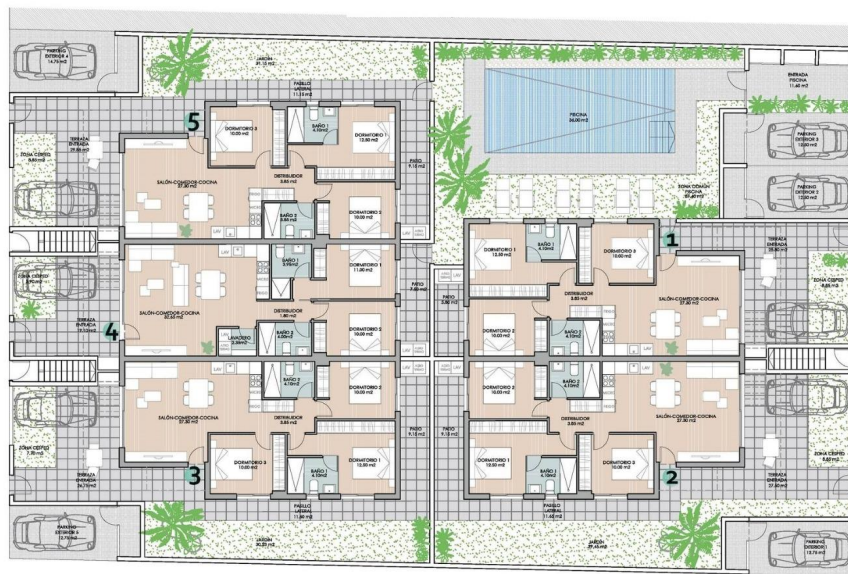



"OUR EXPERIENCE IS YOUR GUARANTEE"