REF: # 11787 **SAN JAVIER**

INFO

PRECIO:	420.000 €
TIPO:	Apartamento
CIUDAD:	San Javier
HABITACIONES:	3
Baños:	2
Construidos (m2):	79
Parcela (m2):	-
Terraza (m2):	-
Años:	-
Planta:	-
MENSAJE	-

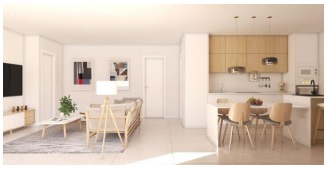

DESCRIPCION

BUNGALOWS DE OBRA NUEVA EN SAN JAVIER Proyecto de obra nueva con solo 6 bungalows, 3 en planta baja y 3 en planta alta, todos con piscina privada en San Javier, a menos de 100m de la playa. Modernos bungalows de nueva construcción con 3 dormitorios y 2 baños, cocina americana con amplio salón, armarios empotrados, terraza, plaza de aparcamiento privado. Las viviendas de planta baja tendrán jardín trasero y delantero con piscina y las de planta alta tendrán solarium con piscina. San Javier está cerca de todos los servicios con fácil acceso a la playa, deportes acuáticos, tiendas y la red de transporte. Aquí se puede disfrutar de todas las instalaciones que San Javier tiene para ofrecer, como las tiendas locales, bares y restaurantes, así como estar cerca de centros comerciales, el aeropuerto de Murcia y todos los hermosos lugares que se encuentran a lo largo del Mar Menor. El aeropuerto de Corvera/Murcia está a 30 minutos y el aeropuerto de Alicante a 45 minutos.

CERTIFICADO ENERGETICO

VISTAS

- Panoramico

PROPERTY GALLERY

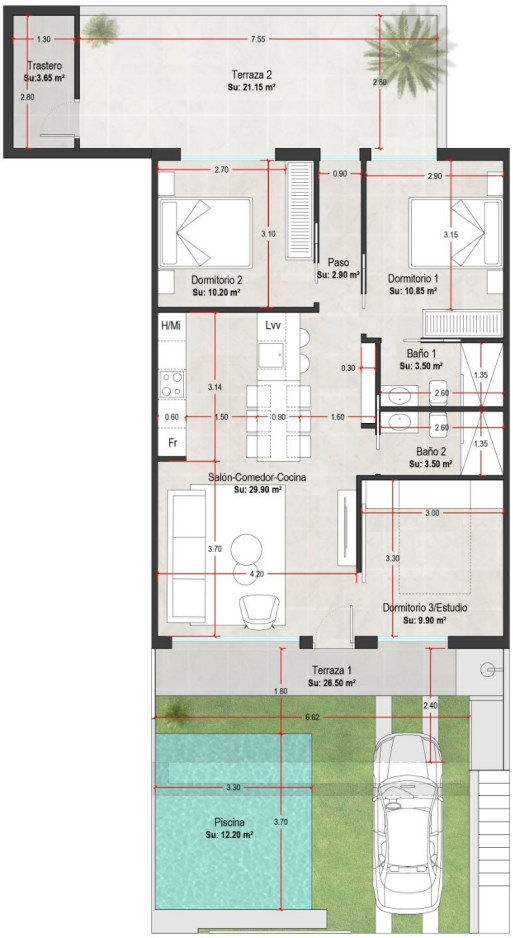

tabla de superficies

PLANTA	USO	S. CONST.
Planta Baja	Vivienda	79.52 m²
	Terraza	47.65 m²
	Trastero	3.65 m²
	Piscina	12.20 m²
		143.02 m²

situación parcela

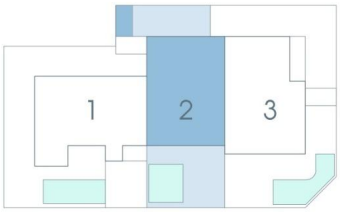

"OUR EXPERIENCE IS YOUR GUARANTEE"