VIASS iberiaproperty

REF: # 11605 **BENIDORM**

INFO

PRECIO:	630.000 €
TIPO:	Villa
CIUDAD:	Benidorm
HABITACIONES:	4
Baños:	2
Construidos (m2):	312
Parcela (m2):	1.005
Terraza (m2):	-
Años:	-
Planta:	-
MENSAJE	-

DESCRIPCION

Bonito chalet en Rincón de Loix Benidorm. Chalet de 225m2 consta de hall/entrada, 4 habitaciones dobles con armarios empotradas, 2 baños, aseo, gran salón con chimenea, gran terraza acristalada, comedor y cocina equipada con galería. Jardín de 1005m2 con terraza abierta, garaje y piscina privado. Gran sótano diáfano debajo de toda la casa, con posibilidad de comunicarlo con la planta principal. Urbanización privada con puerta de entrada y vigilancia de seguridad. Muy cercano a todos los servicios de la zona.

CERTIFICADO ENERGETICO

PROPERTY GALLERY

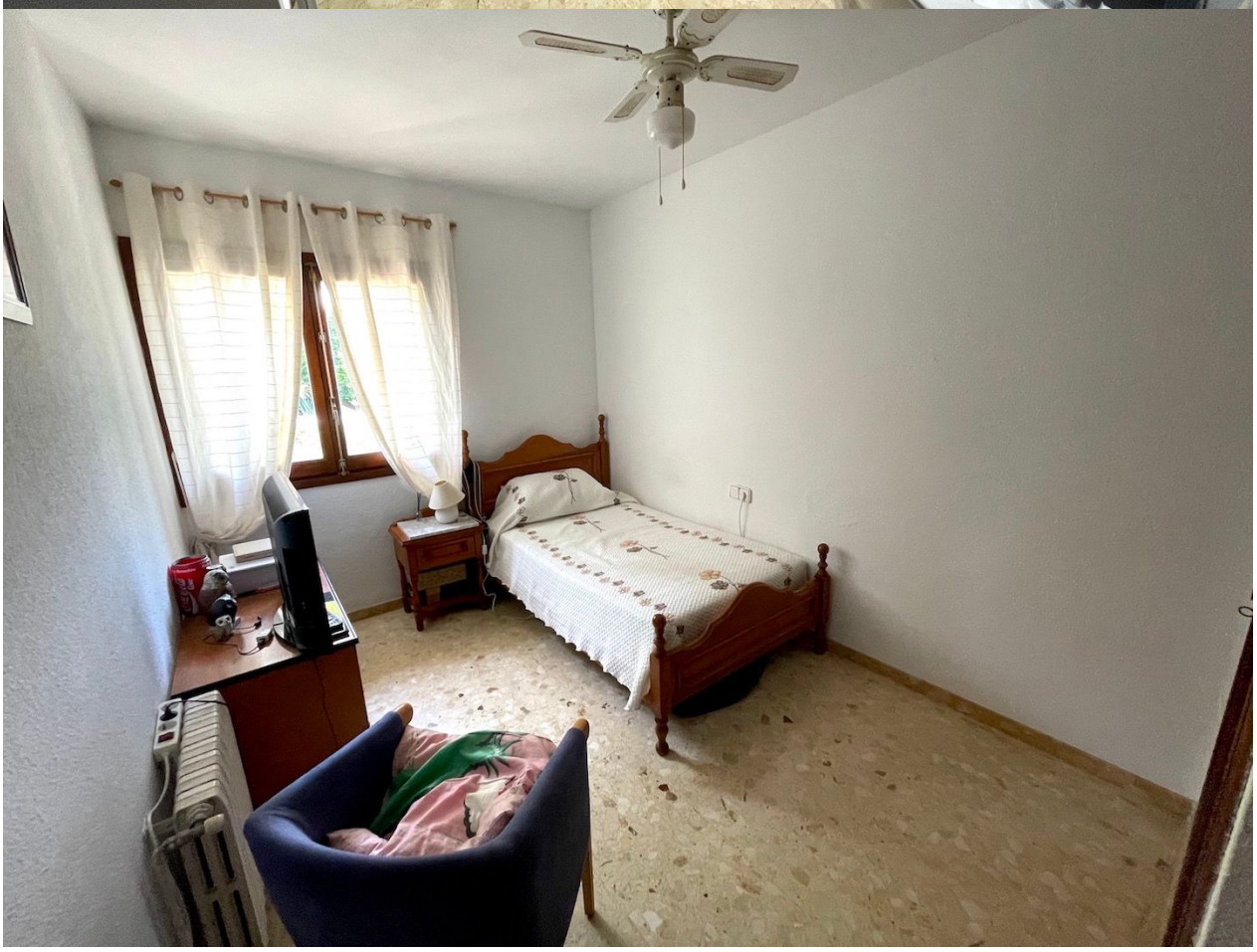

"OUR EXPERIENCE IS YOUR GUARANTEE"