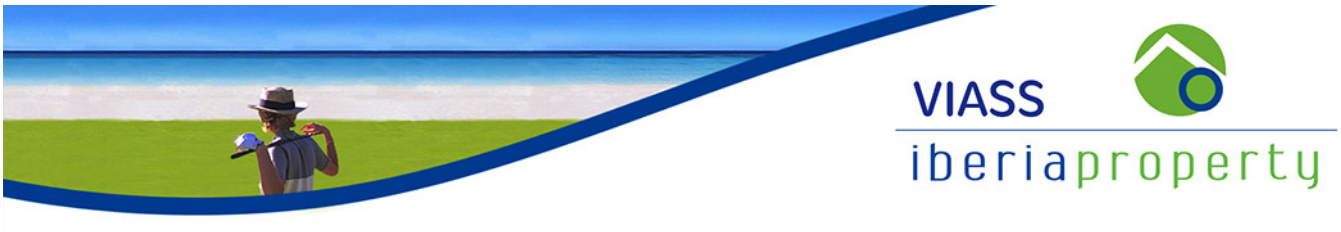

REF: # 11485 **COSTA MURCIA (LOS ALCAZARES)**

INFO

PRECIO:	235.000 €
TIPO:	Apartamento
CIUDAD:	Costa Murcia (Los Alcazares)
HABITACIONES:	2
Baños:	2
Construidos (m2):	91
Parcela (m2):	46
Terraza (m2):	-
Años:	-
Planta:	-
MENSAJE	-

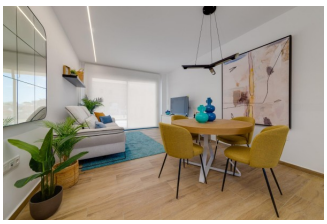
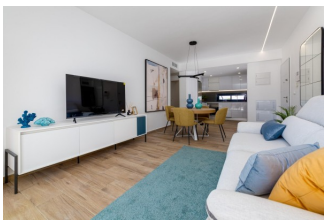

DESCRIPCION

COMPLEJO RESIDENCIAL DE OBRA NUEVA EN EURO RODA
Complejo residencial de obra nueva de 3 bloques con amplia zona verde, piscinas y parques infantiles. Situado en la bonita y relajante zona de Euro Roda, cerca de Los Alcázares. 78 modernos y amplios apartamentos de 2 o 3 dormitorios y 2 baños, salón con cocina americana y plaza de garaje subterránea incluida. Los apartamentos de la planta baja tendrán una gran terraza y jardín, apartamentos de la planta media - terrazas de espacio, y apartamentos de la planta superior - terrazas y un solarium privado. La Costa Cálida es un lugar donde se puede disfrutar del sol, la playa y sus campos de golf. Euro Roda situado cerca de Los Alcázares, en la Región de Murcia cerca de las playas del Mar Menor. Dispone de todos los servicios necesarios a un paso, zonas de ocio, centro de salud, zonas comerciales y la playa. Los campos de golf se encuentran a pocos minutos en coche, la ciudad de Cartagena a menos de 20 minutos en coche y a 40 km del aeropuerto de Murcia, teniendo por tanto una amplia oferta cultural, gastronómica y

deportiva a su alcance.

CERTIFICADO ENERGETICO

VISTAS

- Panoramico

JARDÍN Y TERRAZAS

- Jardín privado

PROPERTY GALLERY

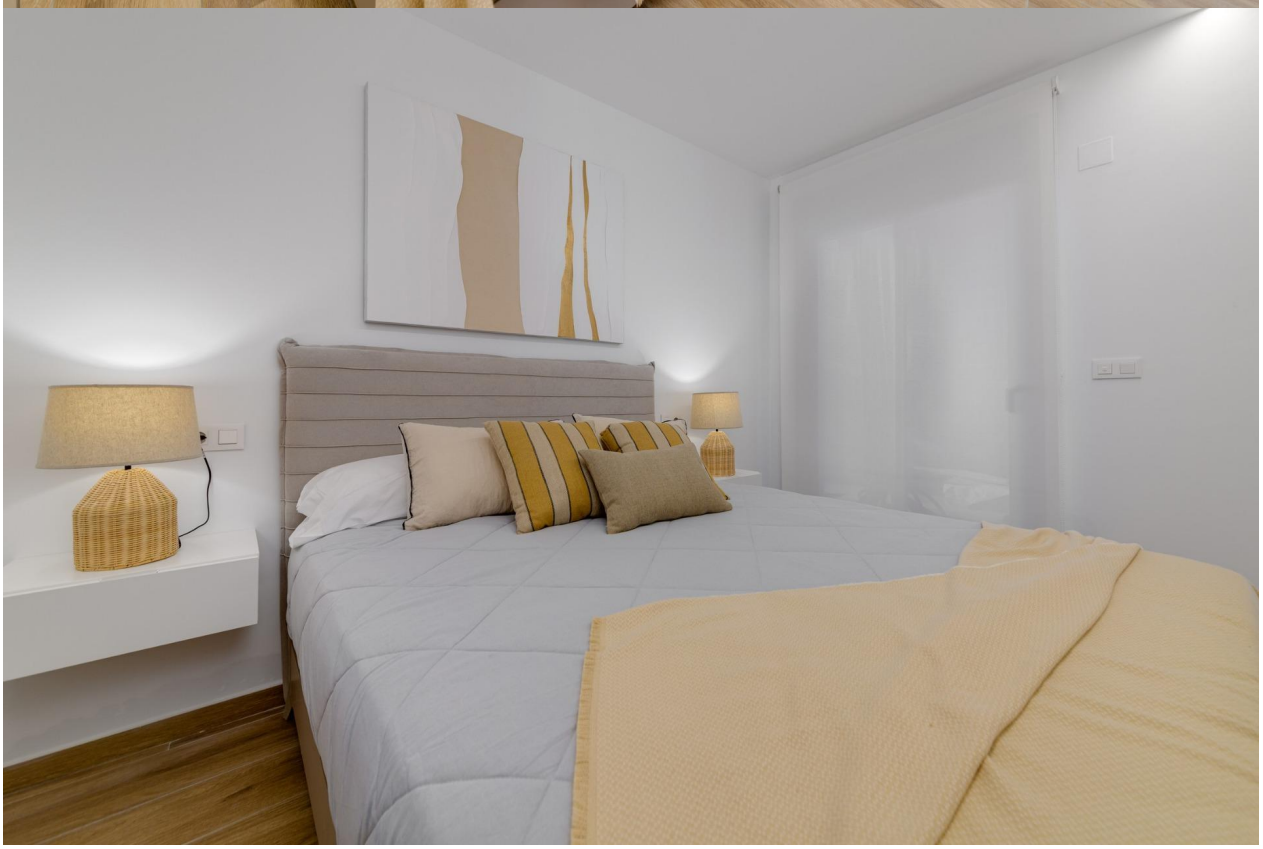

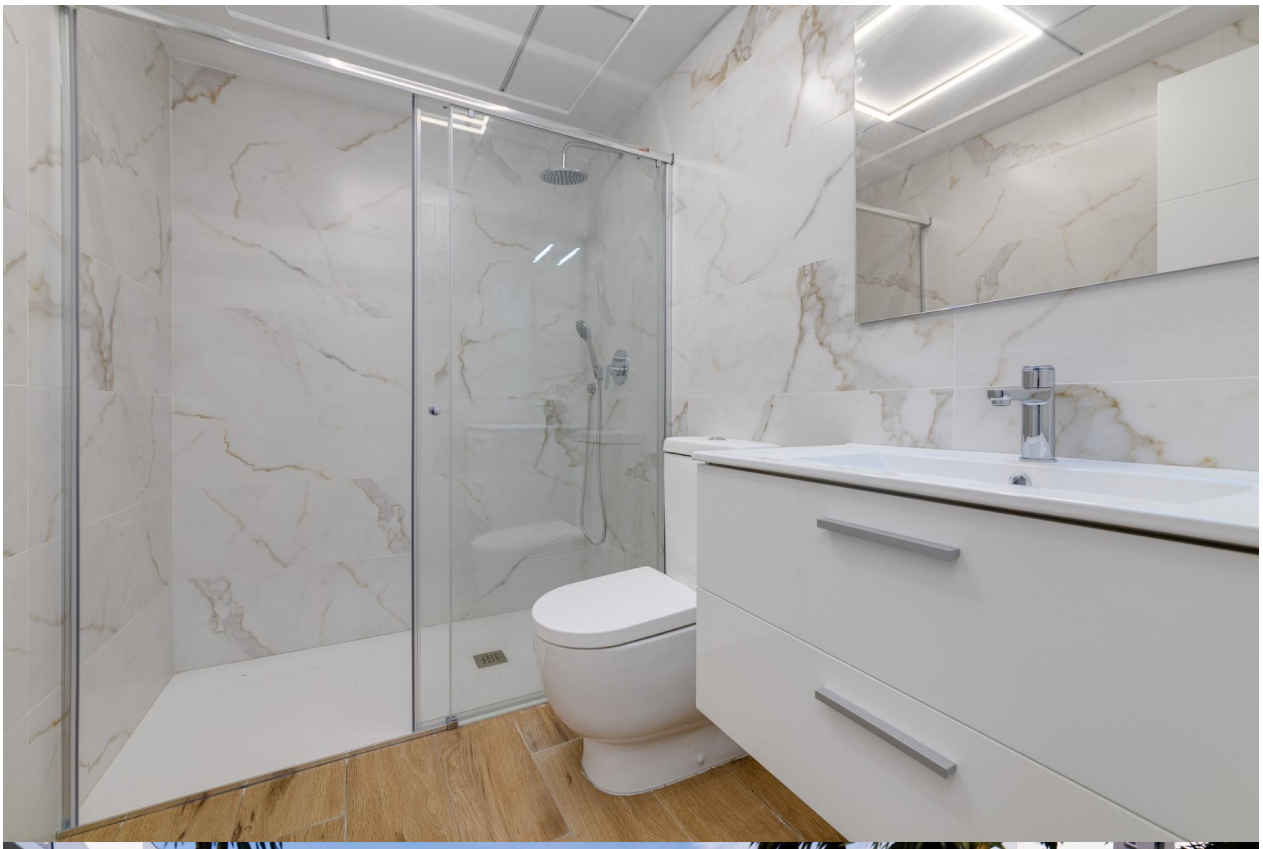

HOUSE N.6 (TYPE B2) GROUND FLOOR - BLOCK 1

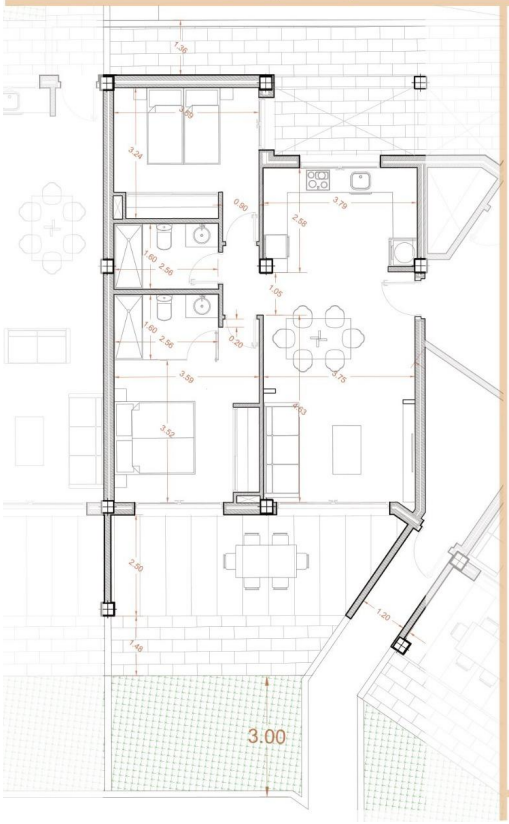

PLOT	INCL. HOUSE 144_m2

1 X BASEMENT PARKING

BUILT SURFACE	91,25 M2
LIVING ROOM KITCHEN	30,80 M2
BEDROOM 1	13,50 M2
BEDROOM 2	11,60 M2
BATHROOM 1	4,10 M2
BATHROOM 2	4,10 M2
CORRIDOR	1,65 M2
COVERED TERRACE 50%	8,25 M2
TOTAL USABLE SURFACE	73,60 M2
EXT.TERRACE + GARDEN	26M2 + 7,80M2 + 13M2

"OUR EXPERIENCE IS YOUR GUARANTEE"