REF: # 11456 **TORREVIEJA (TORREVIEJA CENTRO)**

INFO

PRECIO:	209.900 €
TIPO:	Apartamento
CIUDAD:	Torrevieja (Torrevieja centro)
HABITACIONES:	3
Baños:	2
Construidos (m2):	93
Parcela (m2):	-
Terraza (m2):	12
Años:	-
Planta:	-
MENSAJE	-

DESCRIPCION

RESIDENCIAL DE OBRA NUEVA EN TORREVIEJA Residencial de obra nueva a tan solo 3 minutos andando de la playa de Los Locos, en el centro de Torrevieja. Este residencial cuenta con 17 viviendas, de 1, 2 ó 3 dormitorios y 1 y 2 baños, donde podrá disfrutar de los rayos del sol la mayor parte del día gracias a los grandes ventanales de las viviendas. Además, todas las viviendas podrán disfrutar de piscina y zona verde en el solarium comunitario, con amplias vistas al Mar Mediterráneo. Posibilidad de plaza de garaje y trastero con coste adicional. Torrevieja es una ciudad española de la provincia de Alicante, en la Costa Blanca. Es conocida por su clima típicamente mediterráneo y su costa. Tiene paseos marítimos con complejos turísticos a lo largo de sus playas de arena. El pequeño Museo del Mar y de la Sal alberga exposiciones sobre la historia pesquera y salinera de la ciudad. En el interior, el

Parque Natural de las Lagunas de La Mata-Torrevieja cuenta con senderos y dos lagunas saladas, una rosa y otra verde. El aeropuerto de Alicante está a 40 minutos y el de Murcia, a 1 hora.

CERTIFICADO ENERGETICO

VISTAS

- Panoramico

PROPERTY GALLERY

7

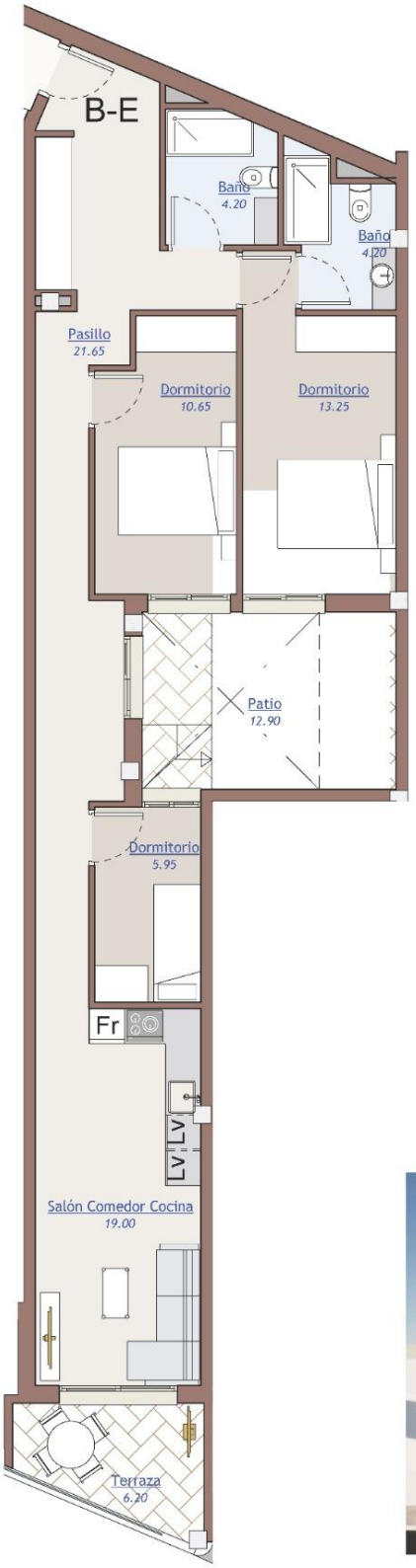

BAJO E

SUPERFICIES DE VIVIENDA

SUPERFICIE CONSTRUIDA	93,09 M2
TERRAZAS CUBIERTAS 100%.....	6,20 M2
P.P. DE ZONAS COMUNES.....	17.75 M2
PATIO	12,90 M2
SUPERFICIE TOTAL	**129,94 M2**

LA BELLA LOLA

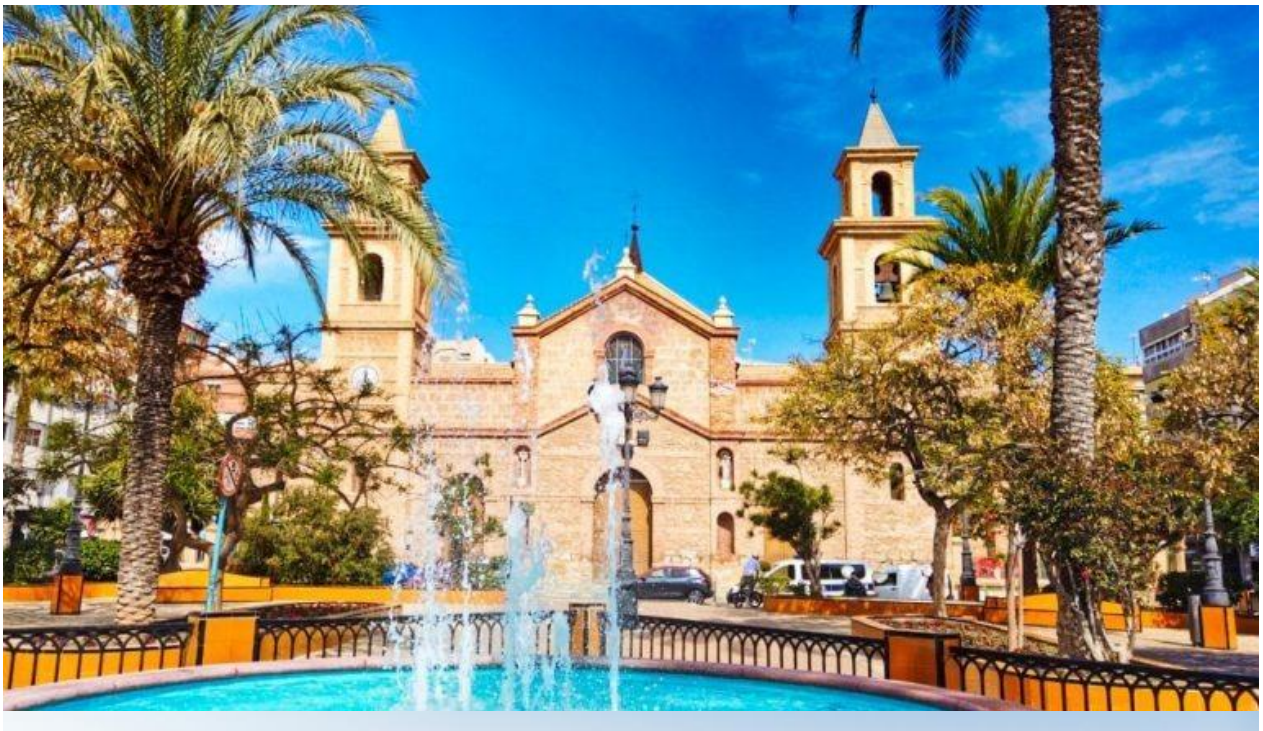

"OUR EXPERIENCE IS YOUR GUARANTEE"