REF: # 11417 **SAN PEDRO DEL PINATAR**

INFO

PRECIO:	259.950 €
TIPO:	Apartamento
CIUDAD:	San Pedro Del Pinatar
HABITACIONES:	2
Baños:	2
Construidos (m2):	63
Parcela (m2):	-
Terraza (m2):	76
Años:	-
Planta:	-
MENSAJE	-

DESCRIPCION

BUNGALOWS DE OBRA NUEVA EN SAN PEDRO DEL PINATAR
Moderno complejo residencial de bungalows en San Pedro del Pinatar. Elija entre un modelo de planta baja con terraza delantera o ático loft con terraza delantera y gran solarium privado en la azotea. Bungalows Planta Baja: La puerta principal se abre a la amplia zona de estar con comedor situado a un lado. La cocina totalmente equipada se encuentra junto a las puertas correderas que permiten la entrada de luz natural. Al lado hay un cuarto de baño con lavabo, inodoro y ducha y 2 dormitorios de tamaño generoso - el dormitorio principal con baño en-suite. Bungalows áticos: Una escalera conduce a la zona de la planta superior con gran terraza privada de baldosas, con puerta de entrada a la propiedad. Como los modelos de la planta baja un generoso plan abierto salón / comedor con la cocina de gran tamaño - 2 dormitorios a un lado (principal con baño en-suite). Se accede al solarium privado desde la parte trasera de la cocina. Nuestras viviendas incluyen iluminación LED interior y exterior, preinstalación de aire acondicionado, cocina equipada con placa de inducción, horno, lavavajillas, frigorífico/congelador y plaza

de aparcamiento. Estas nuevas viviendas disponen de un pasillo entre cada estructura, con acceso al jardín comunitario y a la gran zona de piscina de la parte delantera. Desarrollo de estilo de firma de sólo 12 hermosos bungalows - Todos disfrutando de una gran zona ajardinada comunitaria con piscina. La ubicación privilegiada de San Pedro del Pinatar en el Mar Menor y la costa mediterránea atrae a aquellos con un interés en la navegación y los deportes acuáticos, proporcionando amarres en el puerto deportivo y clubes náuticos, mientras que las playas y los baños de barro naturales atraen a aquellos que buscan sol, mar y arena. San Pedro del Pinatar tiene una comunidad establecida y ofrece una excelente gama de actividades, incluyendo piscina cubierta e instalaciones deportivas, así como un programa de actividades sociales durante todo el año por el agradable clima invernal. Los beneficios de los baños de barro, típicos de la región, o las tranquilas aguas del Mar Menor, han favorecido el crecimiento de Lo Pagán, que actualmente cuenta con todo tipo de comodidades. Además, cuenta con una excelente ubicación, a tan sólo 5 minutos del Centro Comercial Dos Mares. El aeropuerto de Murcia/Corvera se encuentra a 30 minutos y el de Alicante a una hora en coche.

CERTIFICADO ENERGETICO

VISTAS

- Panoramico

AIRE ACONDICIONADO

- Central

PARKING NO. DE COCHES

: 1

JARDÍN Y TERRAZAS

- Vallado

PROPERTY GALLERY

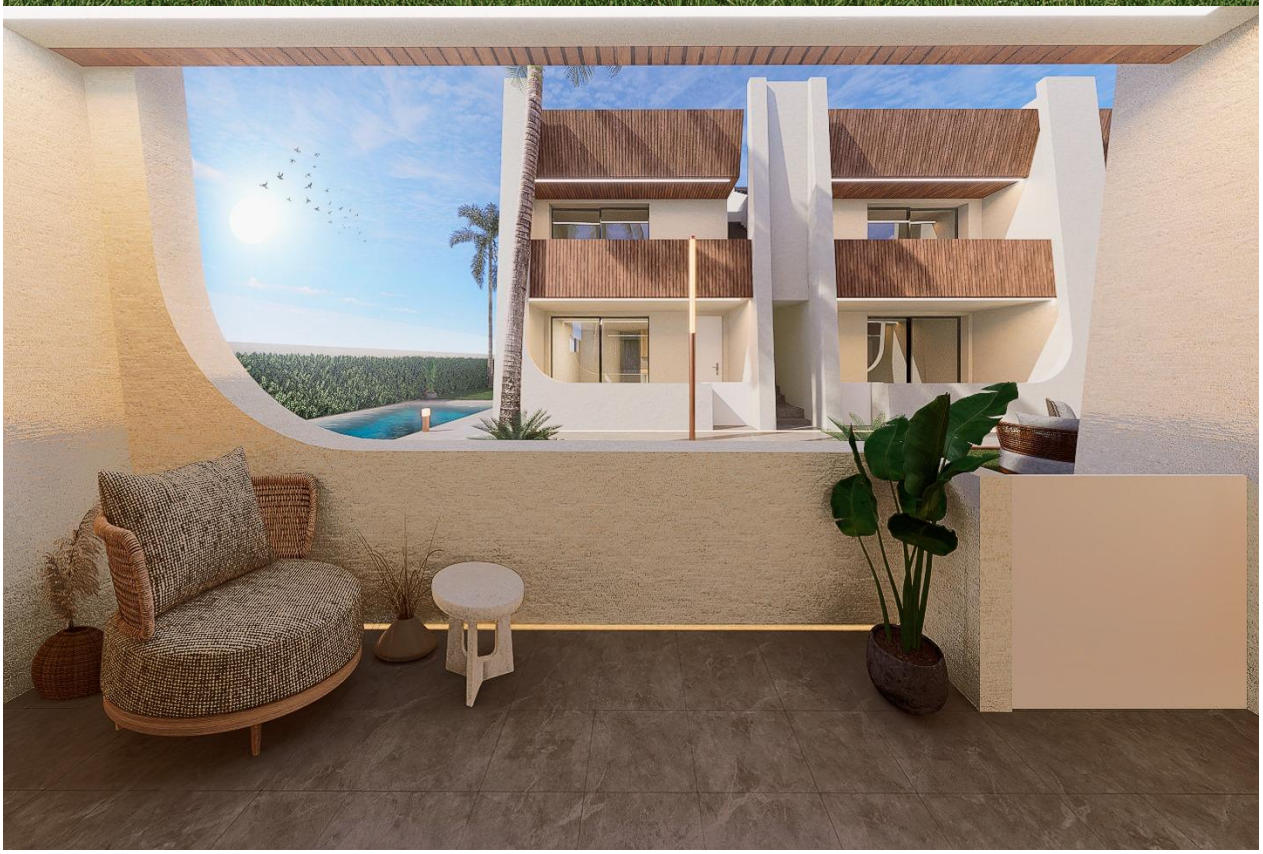

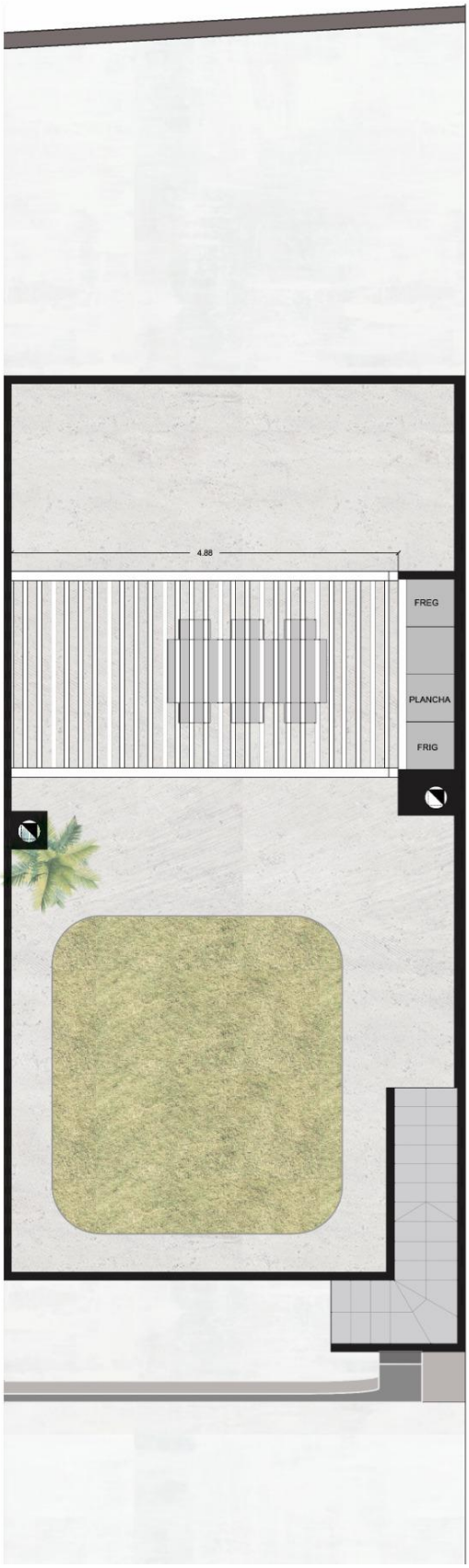

"OUR EXPERIENCE IS YOUR GUARANTEE"