REF: # 11416 **BENIJOFAR**

INFO

PRECIO:	435.000 €
TIPO:	Villa
CIUDAD:	Benijofar
HABITACIONES:	3
Baños:	3
Construidos (m2):	133
Parcela (m2):	192
Terraza (m2):	47
Años:	-
Planta:	-
MENSAJE	-

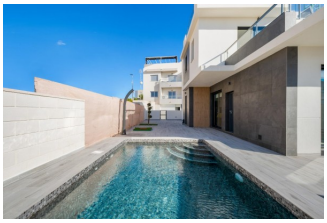

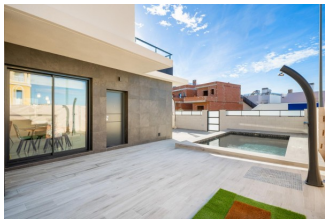
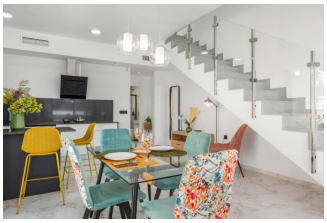

DESCRIPCION

PAREADO DE OBRA NUEVA EN BENIJÓFAR CON PISCINA PRIVADA
Pareado con 3 dormitorios, 3 cuartos de baños, cocina abierta al salon-comedor, parcela de 192 m2 con piscina privada y terraza en planta primera de 16 m2 con vistas despejadas. Posibilidad de habilitar un solárium privado de 46 m2 con un coste extra. Benijófar se encuentra en el margen derecho del río Segura, está bien comunicado con Orihuela y Guardamar del Segura por la carretera que te conducirá a sus estupendas playas de arena fina, a menos de 8km de distancia. Hay varios campos de golf en los alrededores (a menos de 4 km). También está comunicado mediante una carretera comarcal con Torrevieja. A 42 km. de Alicante y a 85 km. de Benidorm.

CERTIFICADO ENERGETICO

VISTAS

- Panoramico

AIRE ACONDICIONADO

- Central

PARKING NO. DE COCHES

: 1

JARDÍN Y TERRAZAS

- Vallado
- Jardín privado

PROPERTY GALLERY

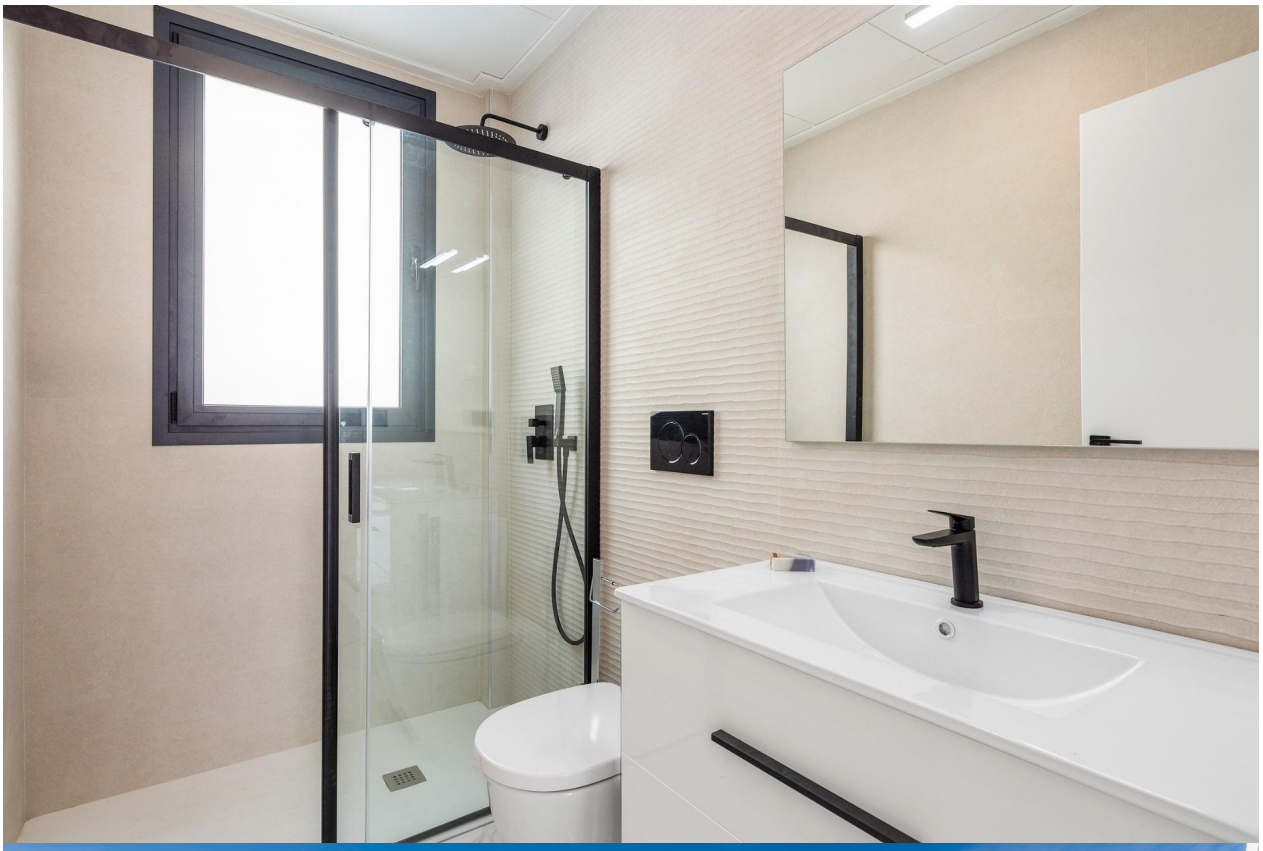

Representación gráfica sin valor contractual sujeta a posibles cambios. La propiedad se reserva los derechos a llevar a cabo modificaciones motivadas por motivos técnicos y cumpliendo la normativa vigente.

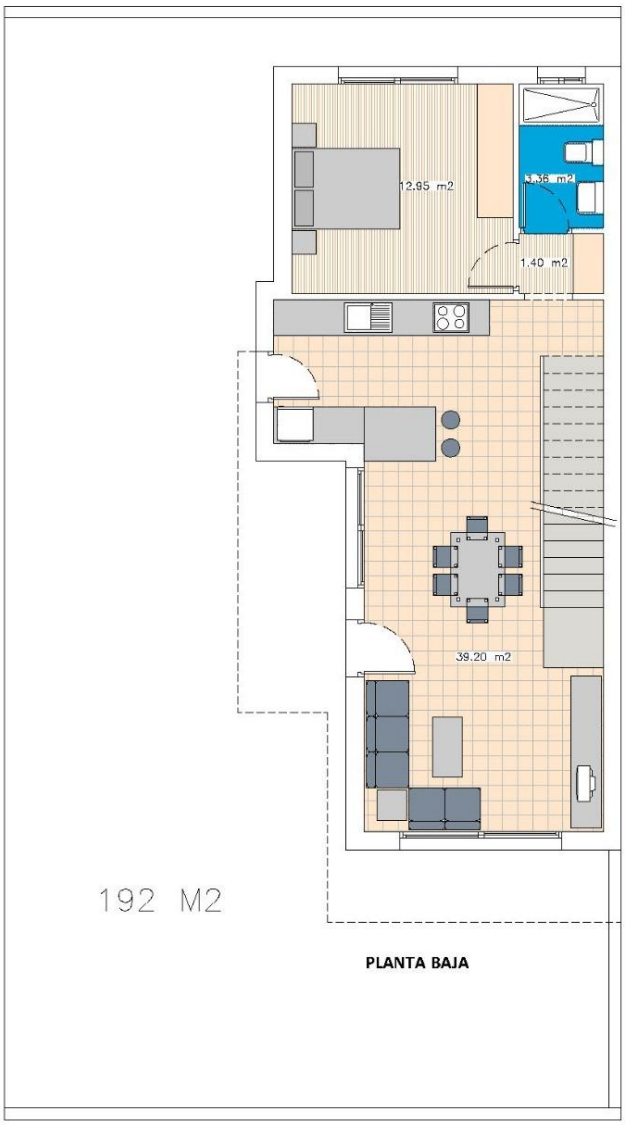

SUPERFICIE CONSTRUIDA..... 133.42 m2
SUPERFICIE TERRAZAS..... 62.10 m2
SUPERFICIE CONSTRUIDA..... 195.52 m2

"OUR EXPERIENCE IS YOUR GUARANTEE"