VIASS iberiaproperty

REF: # 11410 **ALTEA (ALTEA CASCO ANTIGUO)**

INFO

PRECIO:	485.000 €
TIPO:	Villa (Semi detached)
CIUDAD:	Altea (Altea casco antiguo)
HABITACIONES:	4
Baños:	2
Construidos (m2):	188
Parcela (m2):	-
Terraza (m2):	4 + 20
Años:	
Planta:	3
MENSAJE	550.000 €

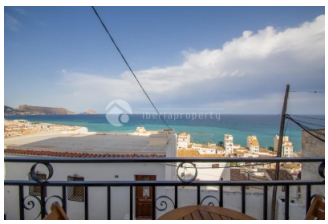

DESCRIPCION

Se trata de una vivienda independiente distribuida en 3 plantas comunicadas mediante escalera interior (con posibilidad de 4ª planta tipo solrium/terraza). Tiene acceso a dos calles, siendo uno de los accesos por la planta baja y el otro por la planta más alta. En la planta baja nos encontramos con un amplio garaje y almacén, el cual anteriormente vivienda. En la planta intermedia se encuentra el salón, cocina americana, terraza con vistas al mar, un comedor y un baño. Y en la última planta se encuentra un distribuidor, 4 dormitorios y 1 cuarto de baño. La vivienda se encuentra en una ubicación única, con muy buenas vistas y posibilidades de modificar la vivienda.

CERTIFICADO ENERGETICO

ESTILO

- Rustico

VISTAS

- Vistas al mar
- Vistas a la montaña

DISTANCIA A :

Playa : 1 Km

Aeropuerto: 40 Km

Ciudad : 100 m

AMUEBLADO

- Sin amueblar

PARKING NO. DE COCHES

Garage no. de coches : 2

TASAS

I.B.I : 380 €

SUELO

- Azulejos

COCINA

- Cocina abierta

JARDÍN Y TERRAZAS

- Terraza abierta

CALEFACION

- Chimenea

EXTRA

- Armarios empotrados
- Trastero
- Internet

PROPERTY GALLERY

iberiaproperty

iberiaproperty

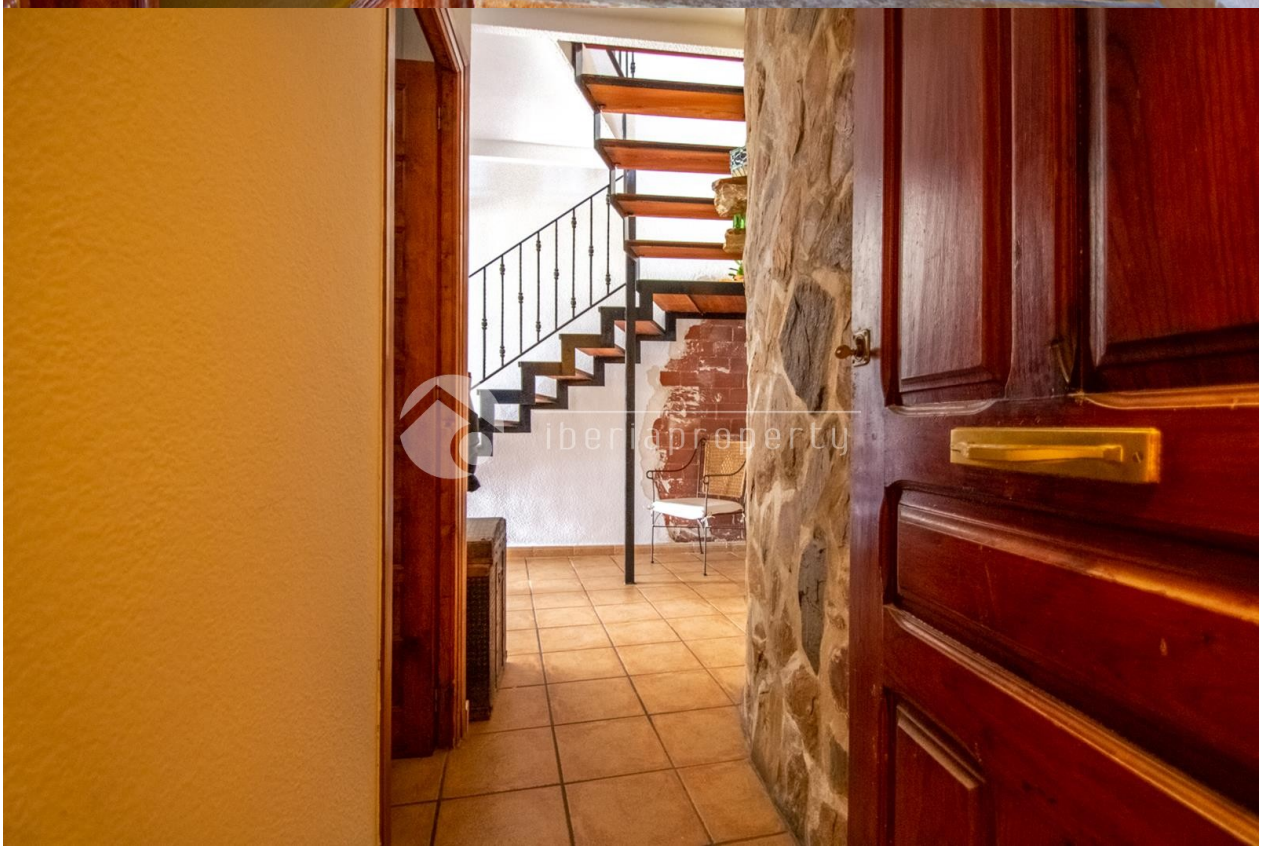

iberiaproperty

iberiaproperty

iberiaproperty

iberiaproperty

iberiaproperty

iberiaproperty

iberiaproperty

iberiaproperty

ibeffaproperty

ibeffaproperty

"OUR EXPERIENCE IS YOUR GUARANTEE"