VIASS iberiaproperty

**REF: # 11397** **LOS ALCAZARES**

## INFO

| | |
|---|---|
| **PRECIO:** | 449.000 € |
| **TIPO:** | Villa |
| **CIUDAD:** | Los Alcazares |
| **HABITACIONES:** | 3 |
| **Baños:** | 2 |
| **Construidos ( m2 ):** | 122 |
| **Parcela ( m2 ):** | 700 |
| **Terraza ( m2 ):** | - |
| **Años:** | - |
| **Planta:** | - |
| **MENSAJE** | - |

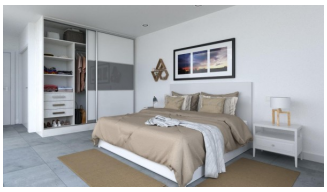

## DESCRIPCION

VILLA DE OBRA NUEVA EN LOS ALCAZARES Magnífica villa de obra nueva de una sola planta situada en el encantador enclave de Las Lomas del Rame, Los Alcázares. Villa de obra nueva dispone de 3 dormitorios, 2 baños, cocina americana con el salón, armarios empotrados, jardín privado con impresionante piscina y garaje. Esta hermosa propiedad construir en la parcela de 700 m2. Los Alcázares es un pueblo costero en el Mar Menor. Cuenta con todos los servicios necesarios a poca distancia, zonas de ocio, centro de salud, zonas comerciales y la playa. Campos de golf a poco más de 5 minutos en coche, la ciudad de Cartagena a menos de 15 minutos en coche, teniendo por tanto una amplia oferta cultural, gastronómica y deportiva a su alcance. Complejo situado a 25 minutos del aeropuerto de Murcia - Corvera y a 1 hora del aeropuerto de Alicante.

## CERTIFICADO ENERGETICO

## VISTAS

- Panoramico

## JARDÍN Y TERRAZAS

- Jardín privado

## PROPERTY GALLERY

3547 NXB

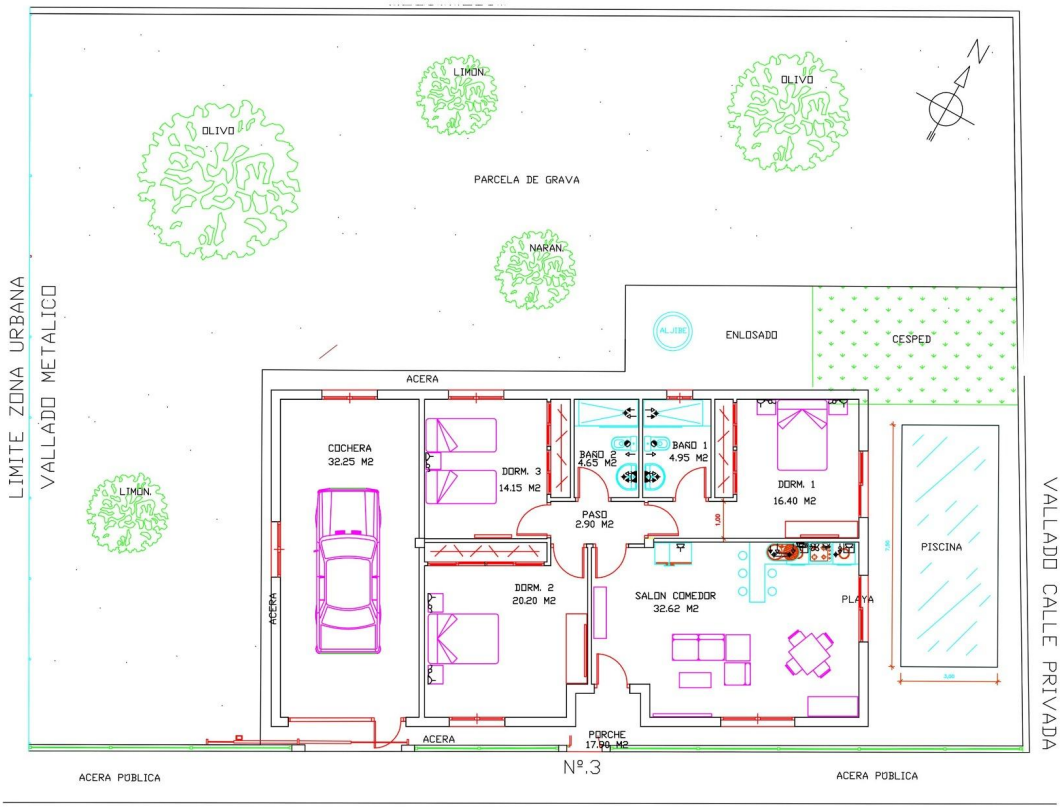
LIMITE ZONA URBANA
VALLADO METALICO
LIMON.
OLIVO
OLIVO
LIMON.
PARCELA DE GRAVA
NARAN.
ALJIBE
ENLOSADO
CESPED
N
ACERA
COCHERA
32.25 M2
DORM. 3
14.15 M2
BAÑO 2
4.65 M2
BAÑO 1
4.95 M2
DORM. 1
16.40 M2
PASO
2.90 M2
DORM. 2
20.20 M2
SALON COMEDOR
32.62 M2
PLAYA
PISCINA
ACERA
ACERA
PORCHE
17.90 M2
VALLADO CALLE PRIVADA
ACERA POBLICA
Nº.3
ACERA POBLICA

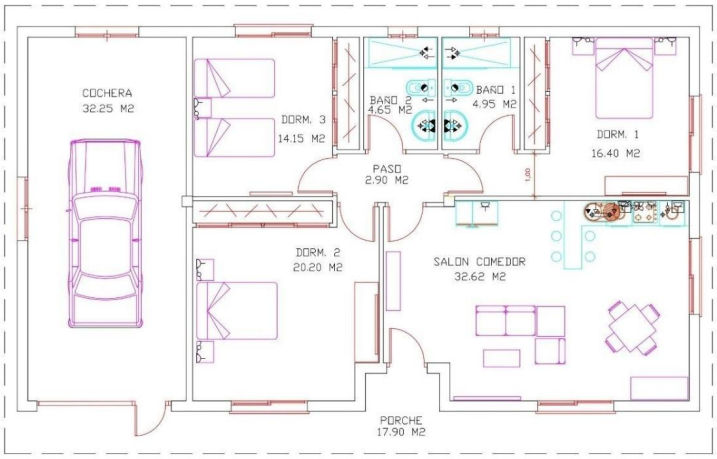


SUP. PARCELA = 700.44 M2.

SUP CONSTRUIDA TOTAL = 155.01 M2.

SUP. PISCINA = 22.50 M2.

***"OUR EXPERIENCE IS YOUR GUARANTEE"***