VIASS iberiaproperty

REF: # 11303 **SAN MIGUEL DE SALINAS**

INFO

PRECIO:	174.900 €
TIPO:	Apartamento
CIUDAD:	San Miguel de Salinas
HABITACIONES:	2
Baños:	2
Construidos (m2):	65
Parcela (m2):	34
Terraza (m2):	-
Años:	-
Planta:	-
MENSAJE	-

DESCRIPCION

APARTAMENTOS BUNGALOW DE OBRA NUEVA EN SAN MIGUEL DE SALINAS Residencial de obra nueva de bungalows en San Miguel del Salinas. Residencial formado por apartamentos bungalow de 2 y 3 dormitorios, en planta baja con jardín privado o planta alta con solarium privado. Residencial cerrado con piscinas comunitarias para adultos y niños, zonas verdes, parque infantil. Residencial situado en San Miguel de Salinas cerca de los campos de golf Las Colinas y Campoamor, centros comerciales, lagunas de Torrevieja y La Mata y playas de Orihuela Costa. Calidades: Cocina totalmente amueblada con grupo filtrante y placa de inducción. Puerta de acceso blindada con mirilla panorámica Suelos porcelánicos Persianas compactas Armarios laminados blancos con altillo en dormitorios Preinstalación de aire acondicionado por split en salón y dormitorios San Miguel de Salinas es un municipio de la Comunidad Valenciana, España. Situado al sur de la provincia de Alicante, en la comarca de la Vega Baja del Segura cerca de la Región de Murcia. El aeropuerto de Alicante se encuentra a 35 minutos en coche y el aeropuerto de Murcias Corvera a 1 hora en coche.

CERTIFICADO ENERGETICO

VISTAS

- Panoramico

JARDÍN Y TERRAZAS

- Jardín privado

PROPERTY GALLERY

Play

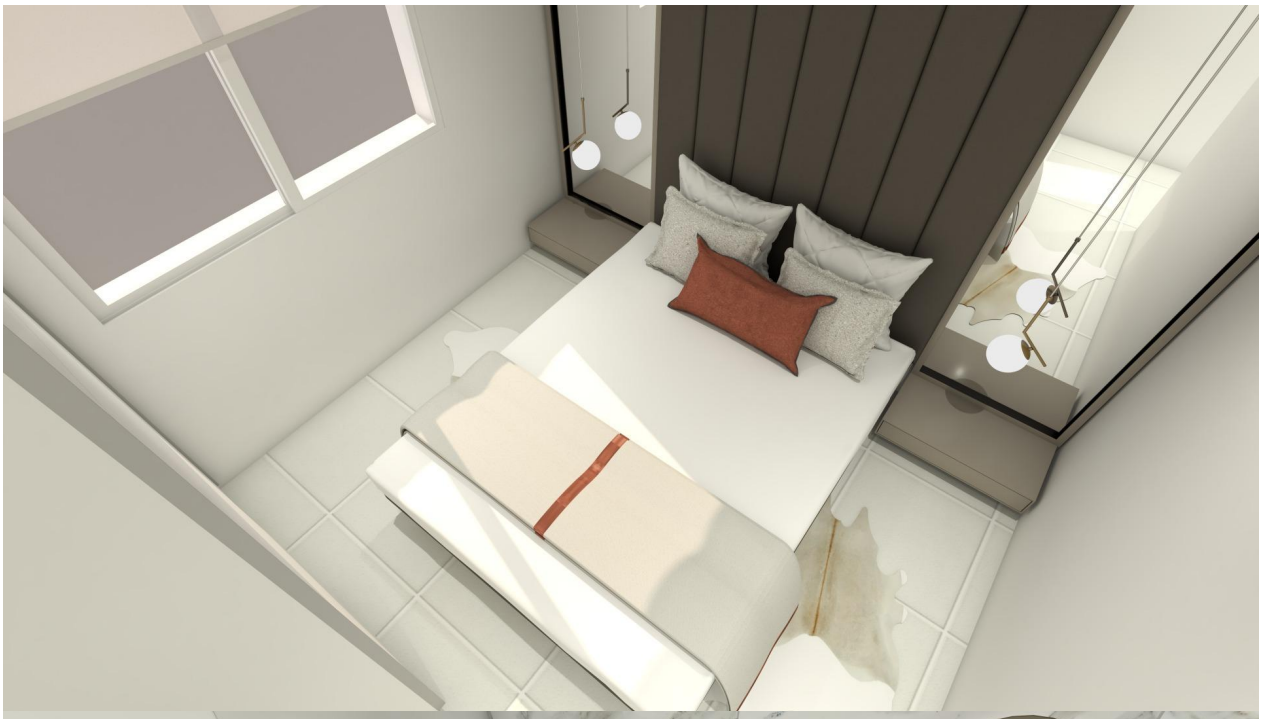

SUPERFICIES	
Salón/Comedor/Cocina	35,86m2
Dormitorio I	12,49m2
Dormitorio II	10,21m2
WC I	3,50m2
WC II	3,50m2
Trastero	3,30m2
Porche	11,43m2
Jardín	20,43m2
Jardín trasero	11,91m2
TOTAL	112,65m2

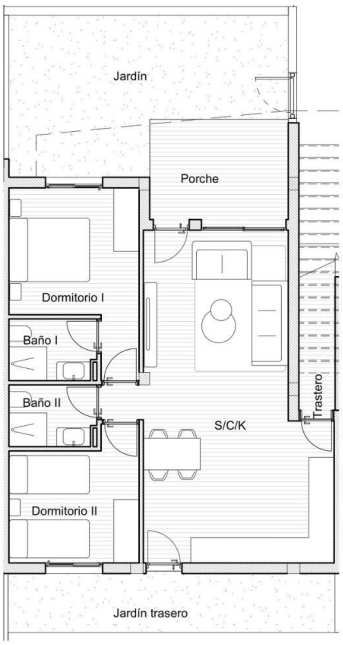

esc 1/100

"OUR EXPERIENCE IS YOUR GUARANTEE"