REF: # 11063 **ALGORFA (LA FINCA GOLF)**

INFO

PRECIO:	495.000 €
TIPO:	Villa
CIUDAD:	Algorfa (La Finca Golf)
HABITACIONES:	3
Baños:	2
Construidos (m2):	108
Parcela (m2):	210
Terraza (m2):	58
Años:	-
Planta:	-
MENSAJE	-

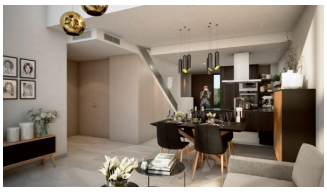

DESCRIPCION

COMPLEJO RESIDENCIAL DE NUEVA CONSTRUCCIÓN EN ALGORFA Complejo residencial de nueva construcción de villas independientes, pareadas y apartamentos con increíble piscina comunitaria y zonas verdes en el campo de golf La Finca, Algorfa. Villas pareadas de nueva construcción con 3 dormitorios, 2 baños, un amplio salón con puertas que dan al jardín, aparcamiento en la calle, una cocina abierta equipada con comedor. Cada propiedad se completa con una piscina privada. Complejo residencial situado en el resort La Finca Golf, en el municipio de Algorfa, en la zona de la Vega Baja de la Costa Blanca Sur. A sólo 15 minutos en coche de las playas de arena de Guardamar del Segura, y a sólo 35 minutos del aeropuerto de Alicante. Las ciudades más grandes de Almoradi, Benijófar y Ciudad Quesada están a poca distancia en coche. Torrevieja y Orihuela Costa, con sus grandes centros comerciales, están a 15 minutos.

CERTIFICADO ENERGETICO

ESTILO

- Moderno
- Contemporaneo

VISTAS

- Panoramico

AIRE ACONDICIONADO

- Central

DISTANCIA A :

Playa : 9 Km

Aeropuerto: 50 Km

Ciudad : 2 Km

ORIENTACION

Sur oeste

PARKING NO. DE COCHES

: 1

AREAS

- Trastero

SUELO

- Azulejos

COCINA

- Cocina abierta
- Cocina equipada
- Granito

JARDÍN Y TERRAZAS

- Terraza abierta
- Luces exteriores
- Paisajista
- Vallado
- Muros de piedra
- Jardín privado

CALEFACION

- Calefacion electrica

EXTRA

- Armarios empotrados
- Puerta de seguridad
- Doble cristal

PROPERTY GALLERY

PLANTA BAJA

PLANTA ALTA

SUPERFICIE ÚTIL VIVIENDA	88.27
SUPERFICIE ÚTIL TERRAZA	58.20
TOTAL SUPERFICIE CONSTRUIDA	108,62

F-2 N

F-5 N

ESCALA : 0 1 2 3 4 5

"OUR EXPERIENCE IS YOUR GUARANTEE"