REF: # 10921 **LOS ALCAZARES (LOS NAREJOS)**

INFO

PRECIO:	214.000 €
TIPO:	Apartamento
CIUDAD:	Los Alcazares (Los Narejos)
HABITACIONES:	2
Baños:	2
Construidos (m2):	93
Parcela (m2):	-
Terraza (m2):	-
Años:	-
Planta:	-
MENSAJE	-

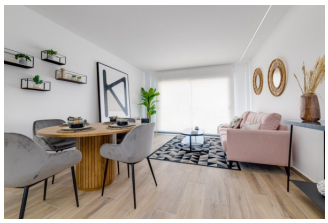

DESCRIPCION

APARTAMENTOS DE OBRA NUEVA EN LOS NAREJOS Conjunto residencial privado de obra nueva contará con 87 modernos y amplios apartamentos, con 3 edificios residenciales, amplia zona verde, piscinas, parques infantiles. Ubicado en la hermosa y relajante zona de Los Narejos, cerca del Mar Menor. Apartamentos de 2 o 3 dormitorios y 2 baños, salón comedor con cocina abierta. Las viviendas en planta baja dispondrán de amplia terraza y jardín, y los áticos en 4ª planta con solárium privado. Todos los apartamentos disponen de parking subterráneo incluido. Zona privilegiada para vivir, a pocos minutos del Mar Menor, y muy cerca de zonas de ocio. La Costa Cálida es un lugar donde disfrutar del sol, la playa y sus campos de golf. Los Narejos situado en el municipio de Los Alcázares, en la Región de Murcia, cerca de una playa urbana de 1.500 metros de largo y 35 metros de ancho con arena negra. Es una de las playas más demandadas en temporada alta de todo el municipio. Con una ubicación ideal en el Mar Menor y con una temperatura media de 18 grados durante todo el año, la playa de Los Narejos es uno de los mejores lugares que puedes visitar en Murcia.

Para llegar a la Playa de Los Narejos tendrás que tomar como referencia la AP-7 y la N-332, que te llevará al pueblo. La playa dispone de aparcamiento con capacidad para 100 coches y hay diferentes líneas de autobús que te dejarán en el paseo marítimo. El aeropuerto de Murcia Corvera está a 30 minutos en coche y el aeropuerto de Alicante está a una hora en coche.

CERTIFICADO ENERGETICO

VISTAS

- Panoramico

JARDÍN Y TERRAZAS

- Terraza abierta

EXTRA

- Puerta de seguridad

PROPERTY GALLERY

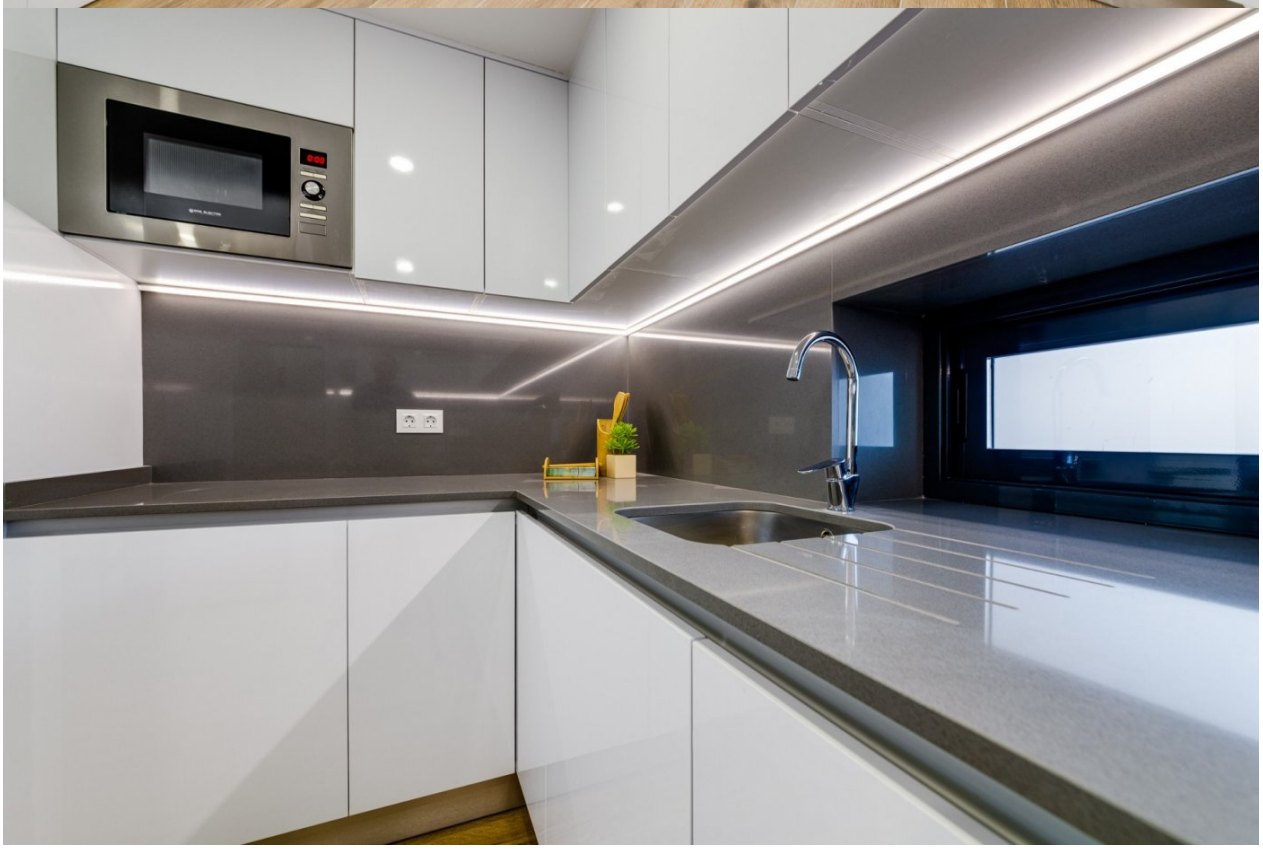

Love

Love

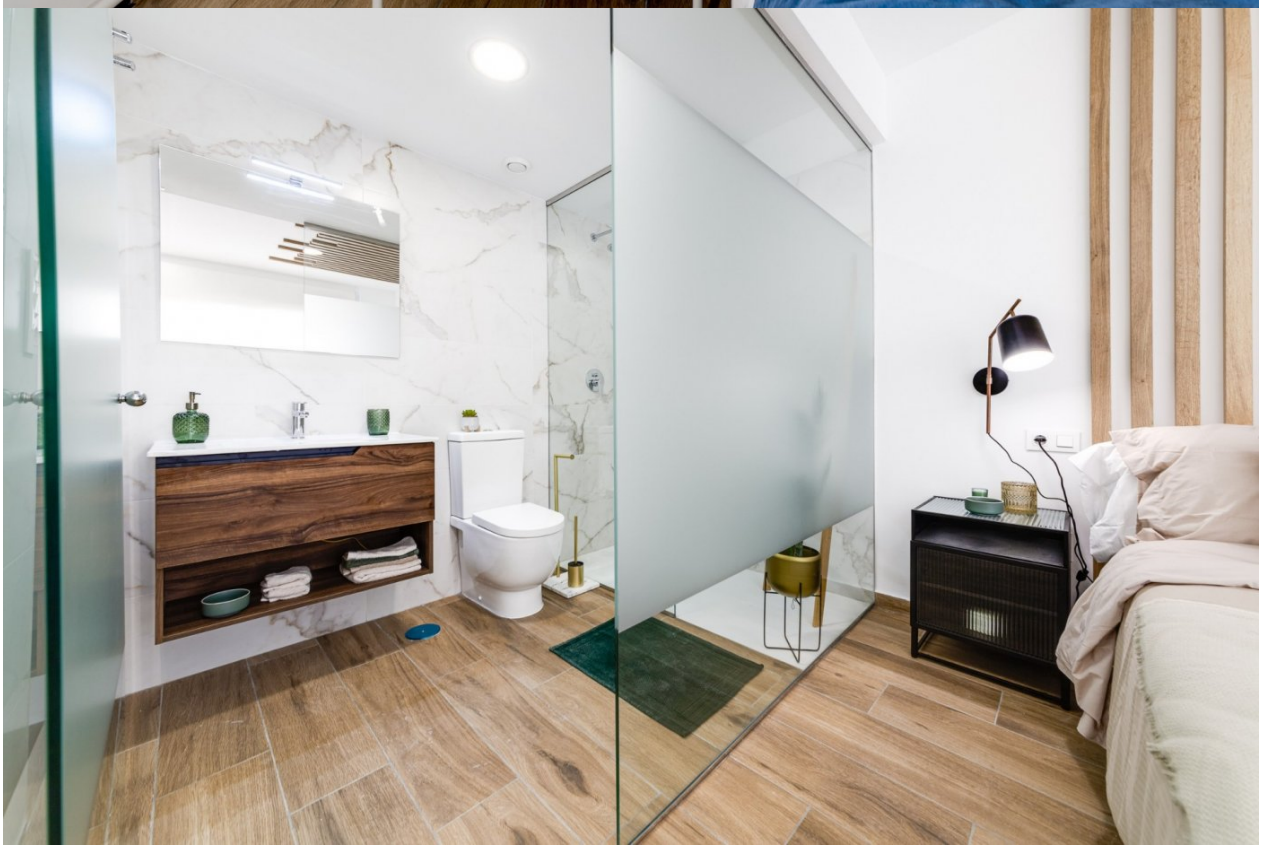

"OUR EXPERIENCE IS YOUR GUARANTEE"