REF: # 10776 **SAN PEDRO DEL PINATAR**

INFO

PRECIO:	439.000 €
TIPO:	Villa
CIUDAD:	San Pedro Del Pinatar
HABITACIONES:	3
Baños:	3
Construidos (m2):	151
Parcela (m2):	172
Terraza (m2):	65
Años:	
Planta:	2
MENSAJE	-

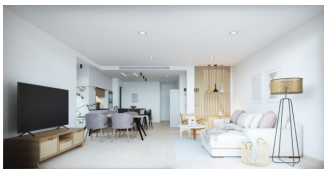

DESCRIPCION

QUADS DE OBRA NUEVA EN SAN PEDRO DEL PINATAR Pequeña promoción de obra nueva de 4 modernos quads en una zona residencial cerca del centro de San Pedro del Pinatar y de las playas de Lo Pagán. Todas las viviendas tienen 3 dormitorios y 3 baños. En la planta baja hay un dormitorio y un baño compartido, una cocina abierta y sala de estar con grandes puertas de patio que conducen a su terraza donde se puede disfrutar de una piscina privada. En la primera planta hay otros dos dormitorios de buen tamaño y baño en-suite y un gran solarium para disfrutar del sol todo el año. Las parcelas están situadas cerca del centro de San Pedro del Pinatar con todos los servicios a un corto paseo. En una gran ubicación con fácil acceso a las playas del Mediterráneo y el Mar Menor a 2 minutos en coche. Hay numerosos campos de golf cerca

y San Pedro está a sólo 25 minutos del aeropuerto de Murcia, mientras que Alicante está a unos 45 minutos en coche.

CERTIFICADO ENERGETICO

ESTILO

- Moderno
- Contemporaneo

VISTAS

- Panoramico

AIRE ACONDICIONADO

- Central

DISTANCIA A :

Playa : 2 Km

Aeropuerto: 40 Km

Ciudad : 500 m

AMUEBLADO

- Sin amueblar

PARKING NO. DE COCHES

: 1

AREAS

- Baño en dormitorio

SUELO

- Azulejos
- Piedra

COCINA

- Cocina abierta

JARDÍN Y TERRAZAS

- Terraza abierta
- Arboles frutales
- Vallado
- Jardín privado

EXTRA

- Puerta de seguridad

PROPERTY GALLERY

Hello

"OUR EXPERIENCE IS YOUR GUARANTEE"