REF: # 10741 **SAN PEDRO DEL PINATAR**

INFO

PRECIO:	194.000 €
TIPO:	Apartamento
CIUDAD:	San Pedro Del Pinatar
HABITACIONES:	4
Baños:	2
Construidos (m2):	192
Parcela (m2):	-
Terraza (m2):	-
Años:	-
Planta:	-
MENSAJE	-

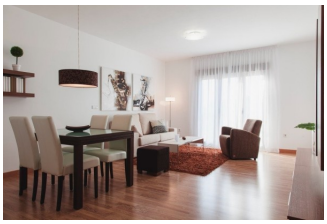

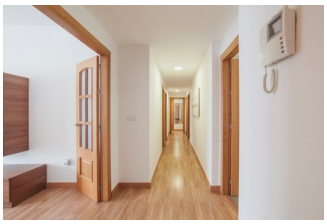

DESCRIPCION

APARTAMENTO EN EXCLUSIVO RESIDENCIAL PUEBLO COSTERO Exclusivo residencial en San Pedro del Pinatar, que se encuentra magníficamente localizado a tan sólo 10 minutos de la playa, del Ayuntamiento y sobre la vía que desemboca en la famosa curva de Lo Pagán. Apartamento disponible de una superficie de 150.25 m2 construidos con 4 dormitorios, 2 baños, una cocina independiente de 10m2, un salón-comedor de 25.72m2, una terraza de 10 m2 y un patio de 9m2. Incluido en el precio: · Kit de videoportero automático · Aire acondicionado · Electrodomésticos: campana extractora, horno, frigorífico, placa vitroceramica Plazas de parking opcionales en planta sótano. San Pedro del Pinatar es un municipio de la costa murciana que se sitúa sobre el Mar Menor y que se encuentra conectado con todo el país a través de la AP-7. y de las principales capitales europeas por el aeropuerto de Alicante a 45 minutos. San Pedro del Pinatar lo tiene todo para vivir a gusto: la calma del puerto y el mar, el abrazo saludable de La Laguna, la cercanía con todos los servicios y la alegría de la curva de Lo Pagán.

CERTIFICADO ENERGETICO

VISTAS	JARDÍN Y TERRAZAS	CALEFACION	EXTRA
• Panoramico	• Terraza abierta	• Gas central	• Puerta de seguridad

PROPERTY GALLERY

RESIDENCIAL

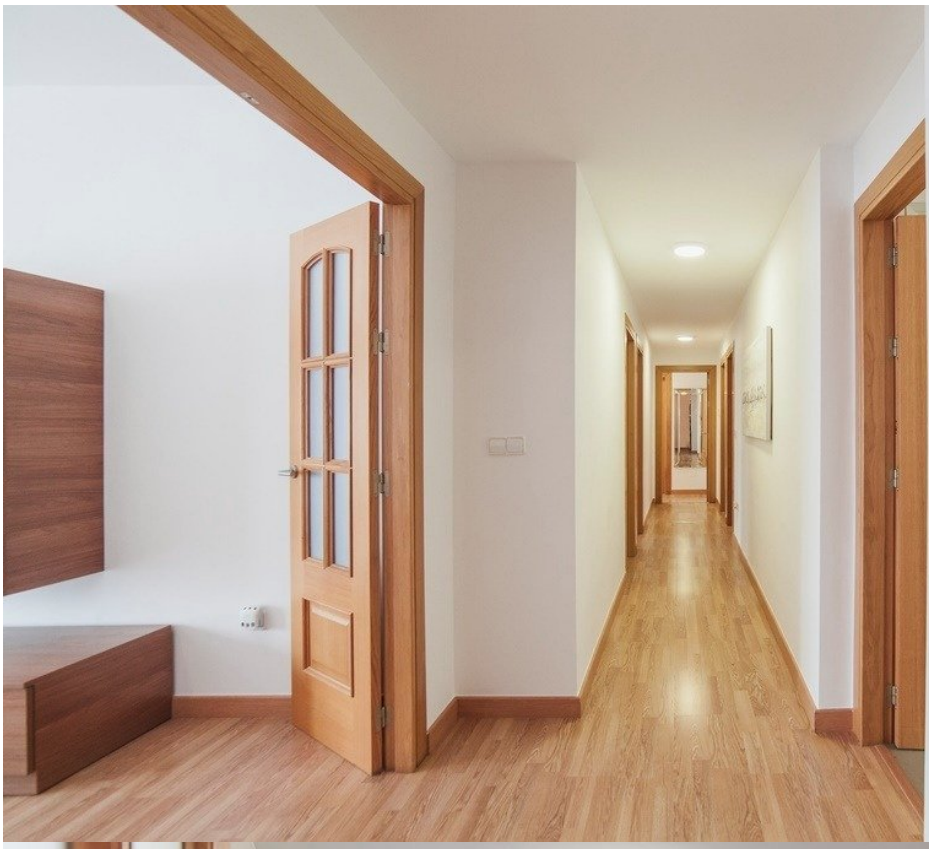

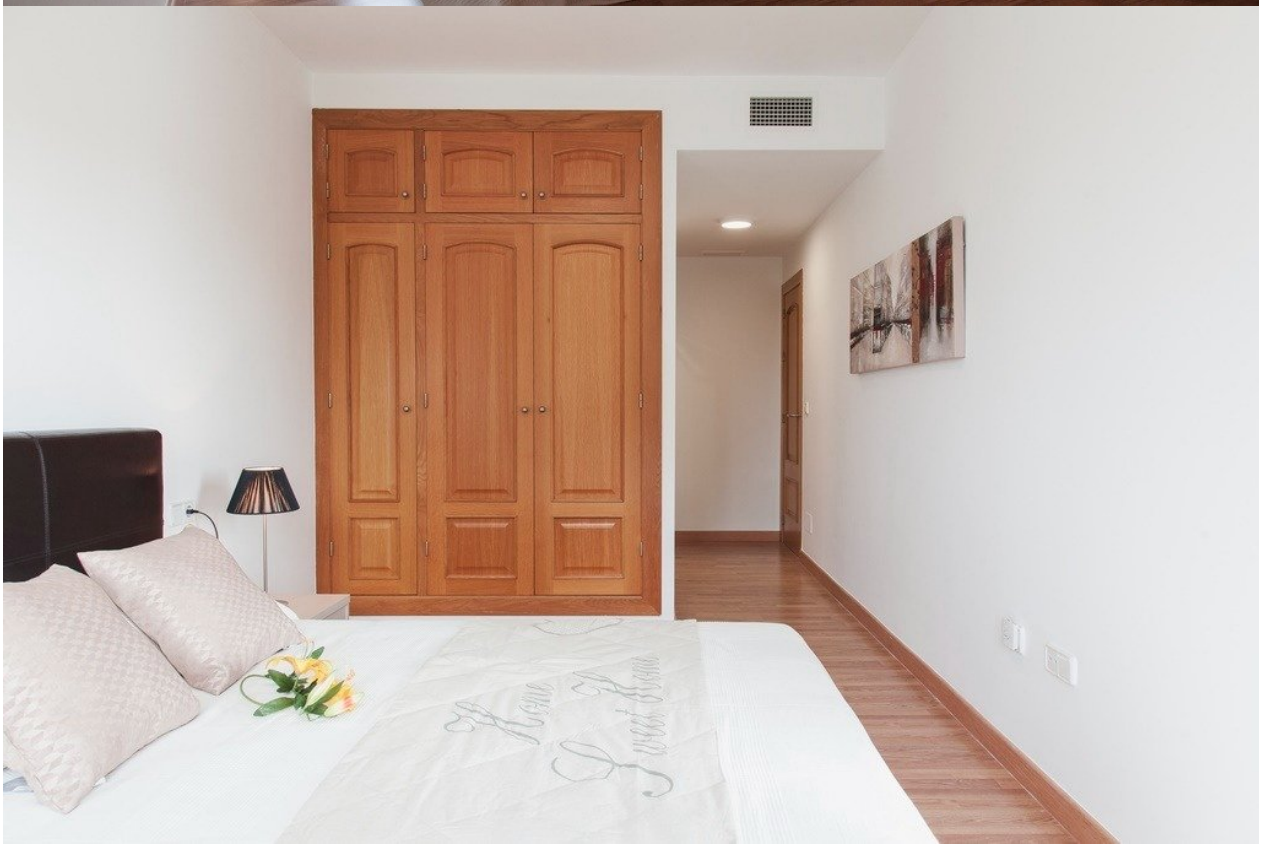

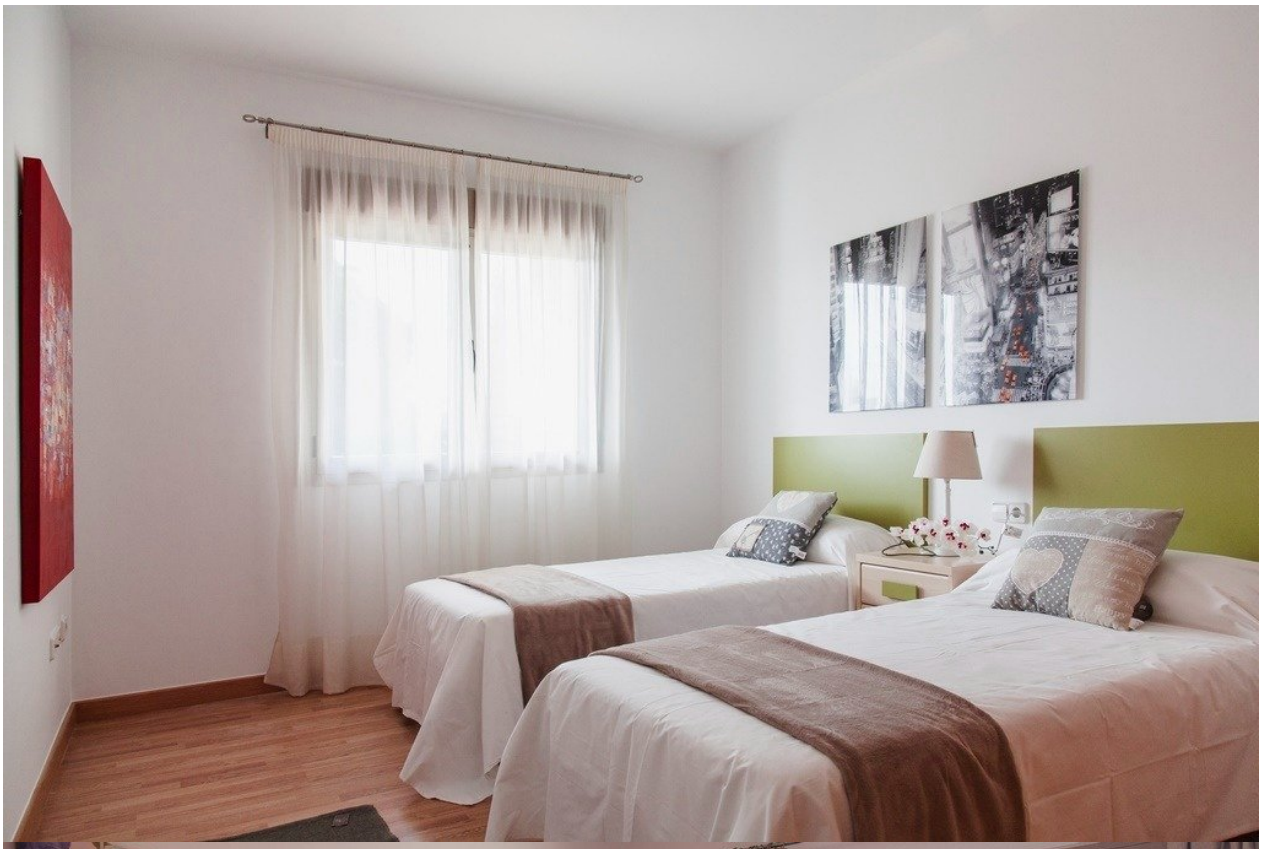

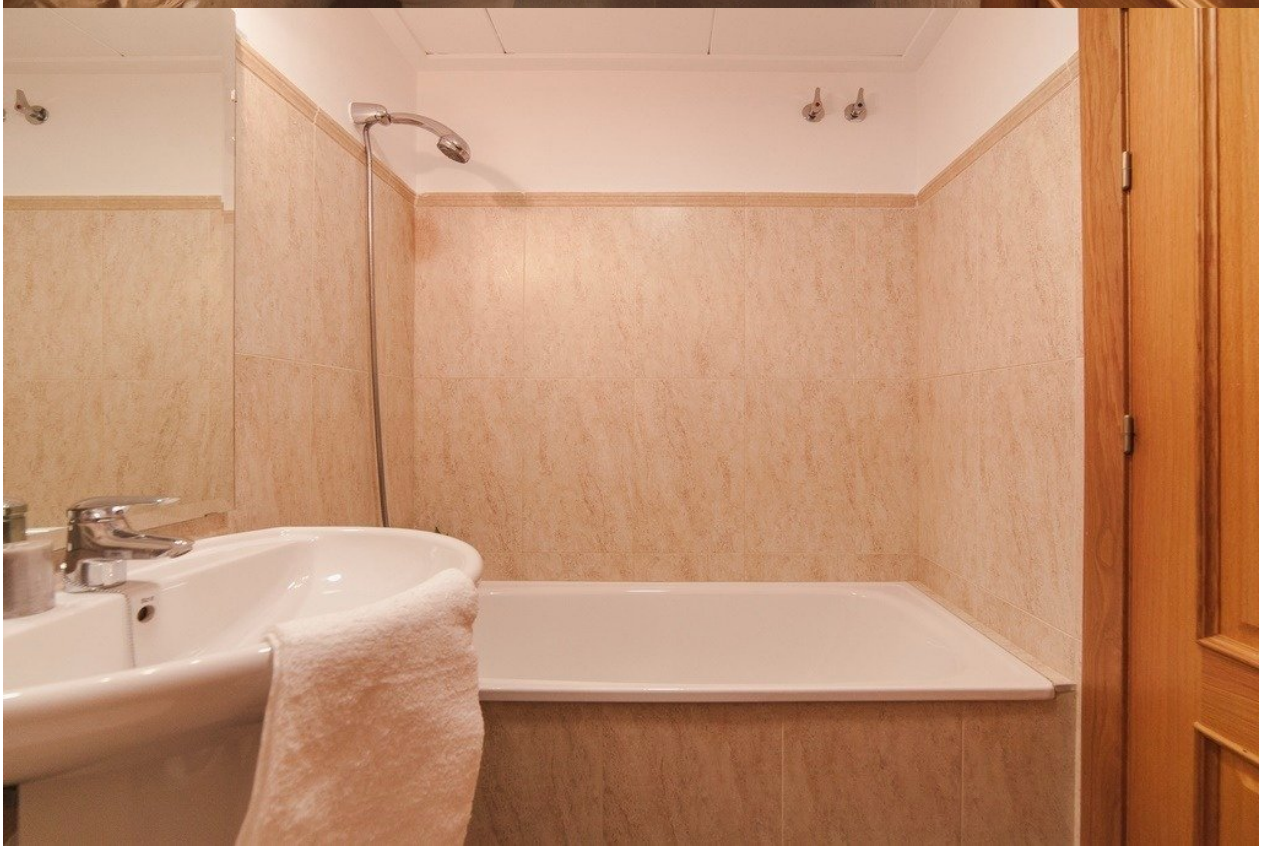

CABEL

"OUR EXPERIENCE IS YOUR GUARANTEE"