VIASS iberiaproperty

REF: # 10737 **COSTA MURCIA**

INFO

PRECIO:	299.900 €
TIPO:	Apartamento
CIUDAD:	Costa Murcia
HABITACIONES:	3
Baños:	2
Construidos (m2):	94
Parcela (m2):	-
Terraza (m2):	86
Años:	-
Planta:	-
MENSAJE	-

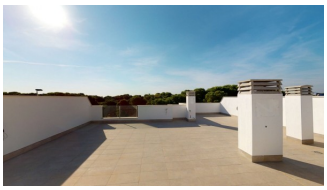

DESCRIPCION

BUNGALOW EN EL MAR MENOR Fantástico ático en Santiago de la Ribera, de 3 habitaciones, 2 baños y amplios espacios en todas sus estancias. A tan solo 10 minutos andando de la playa. Con terraza privada, en un residencial con jardin y piscina comunitaria. A poco más de 1 Km del Centro Comercial Dos Mares. Muy cerca también está el centro de San Javier. Con restaurantes, bares, tiendas y todas las demás ofertas de servicios que pueda necesitar. El litoral del mar menor por sus aguas tranquilas y sus 300 días de sol al año es el lugar perfecto para fijar su residencia estable o disfrutar de estancias vacacionales.

CERTIFICADO ENERGETICO

ESTILO

- Moderno
- Contemporaneo

VISTAS

- Panoramico

DISTANCIA A :

Playa : 1 Km

Aeropuerto: 40 Km

AMUEBLADO

- Sin amueblar

PARKING NO. DE COCHES

: 1

SUELO

- Azulejos
- Piedra

COCINA

- Cocina abierta

JARDÍN Y TERRAZAS

- Terraza abierta

EXTRA

- Armarios empotrados
- Doble cristal
- Videocamara en puerta

PROPERTY GALLERY

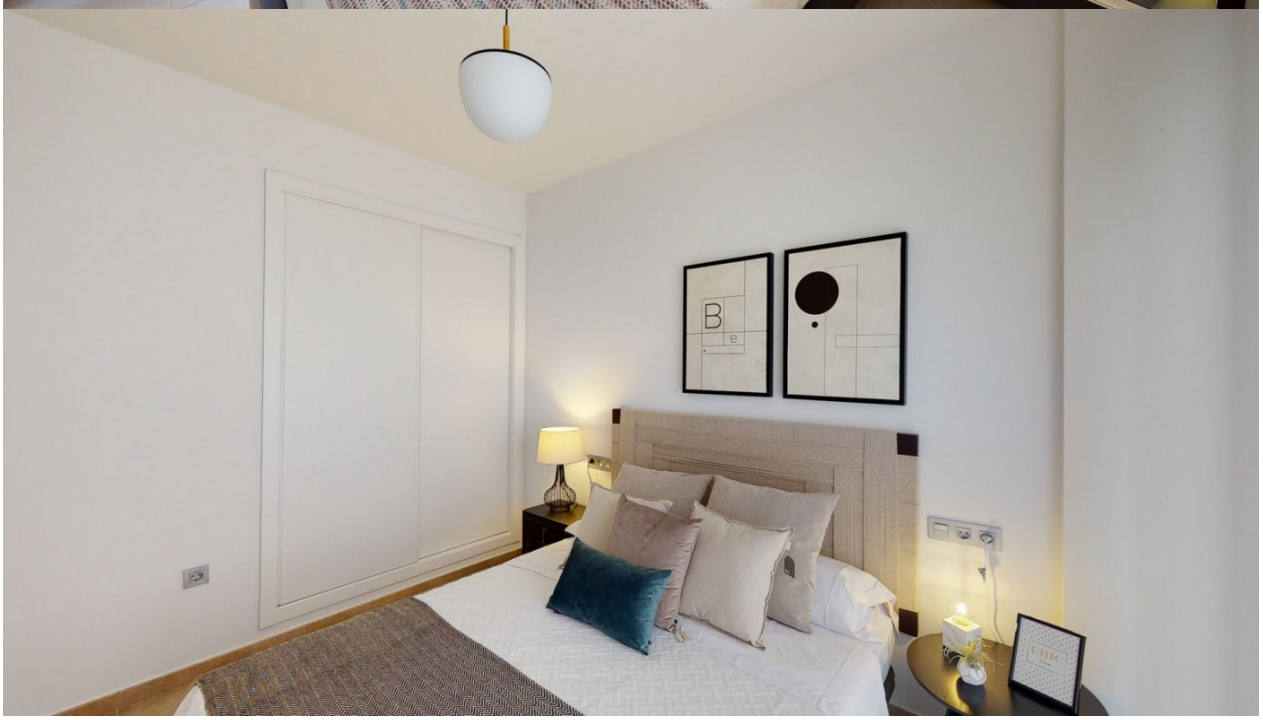
B

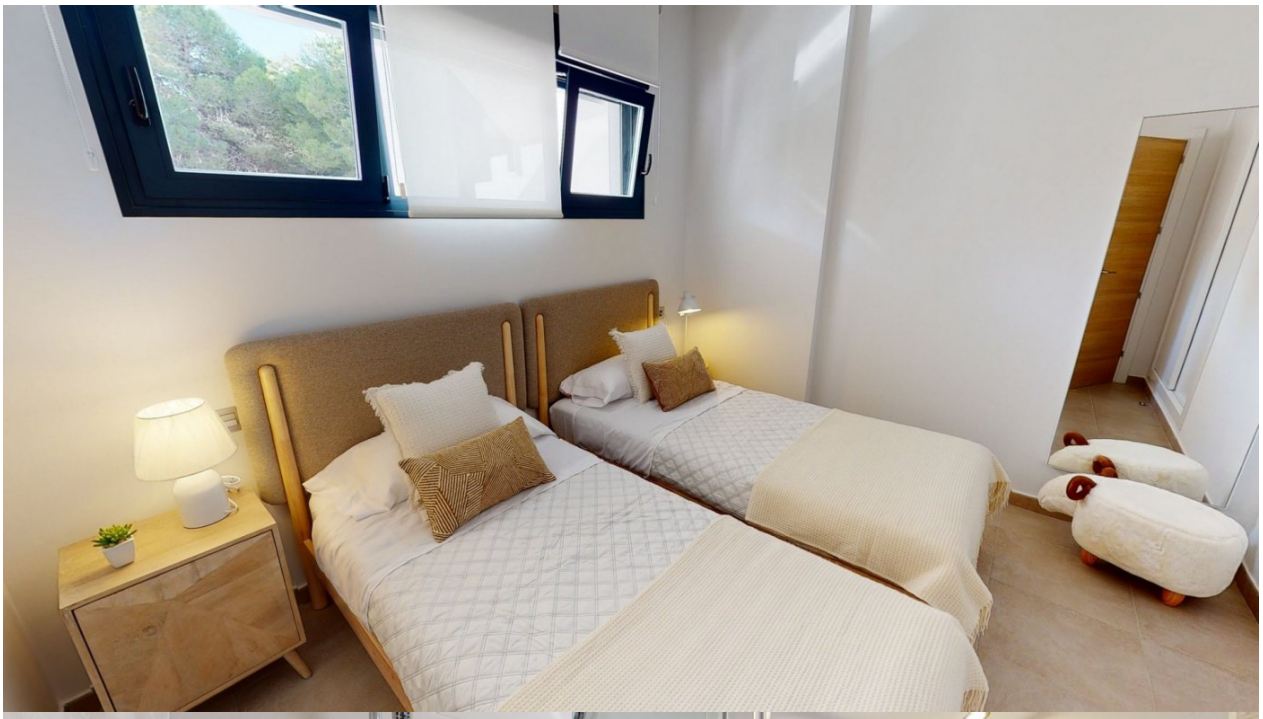

"OUR EXPERIENCE IS YOUR GUARANTEE"