VIASS iberiaproperty

REF: # 10672 **BENIJOFAR**

INFO

PRECIO:	405.000 €
TIPO:	Villa
CIUDAD:	Benijofar
HABITACIONES:	3
Baños:	3
Construidos (m2):	137
Parcela (m2):	209
Terraza (m2):	-
Años:	-
Planta:	-
MENSAJE	-

DESCRIPCION

VILLAS MODERNAS DE OBRA NUEVA EN BENIJOFAR Villas de obra nueva situadas en Benijófar, una zona privilegiada de la Costa Blanca, dotada de todos los servicios, a 20 minutos del aeropuerto de Alicante, cerca de las preciosas playas de Guardamar y de varios campos de golf. Se trata de una villa de estilo moderno que consta de 3 dormitorios y 3 baños, amplio salón-comedor con cocina americana. También tiene un jardín privado con la piscina y plaza de aparcamiento. Benijofar es un pueblo encantador con una iglesia encantadora y todos los servicios como supermercados, farmacias, bancos, restaurantes y parque natural situado muy cerca de las villas. Hay varios campos de golf cerca, así como parques acuáticos en las cercanas Rojales y Torrevieja. Benijófar situado a pocos minutos de la N-332 y AP-7. A tan solo 30 minutos del aeropuerto de Alicante, a 10 minutos de las playas de Guardamar y Torrevieja.

CERTIFICADO ENERGETICO

VISTAS

- Panoramico

JARDÍN Y TERRAZAS

- Terraza abierta
- Jardín privado

EXTRA

- Puerta de seguridad

PROPERTY GALLERY

PORSCHE
M UG 0104

PORSCHE
M UG 0104

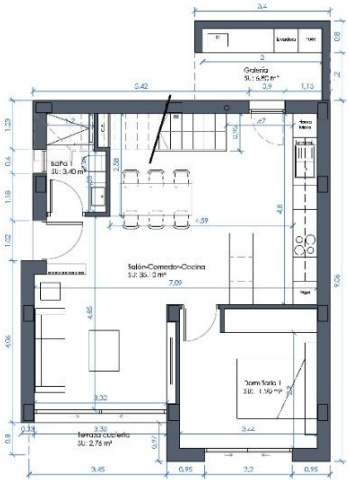

PLANTA BAJA

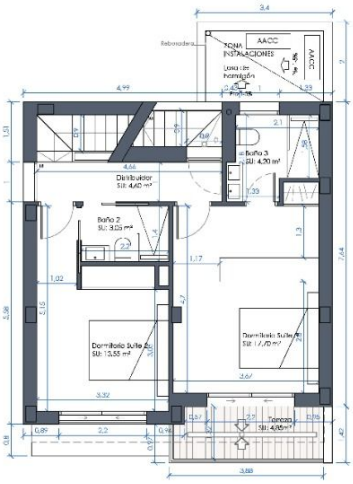

PLANTA PRIMERA

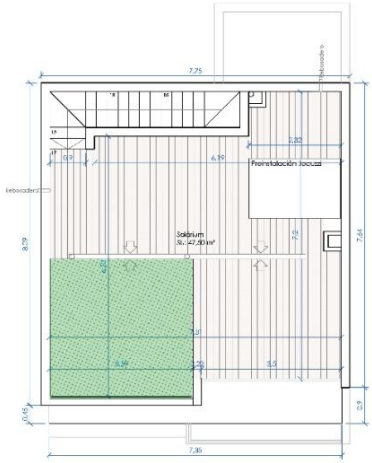

PLANTA CUBIERTA

Cuadro de superficies Elemento privativo 11	
Planta baja	76,21 m²
Planta primera	61,50 m²
Sup. Construida Total	137,71 m²

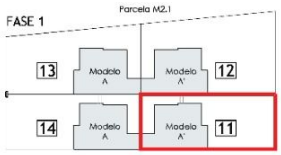

ESCALA 1/75

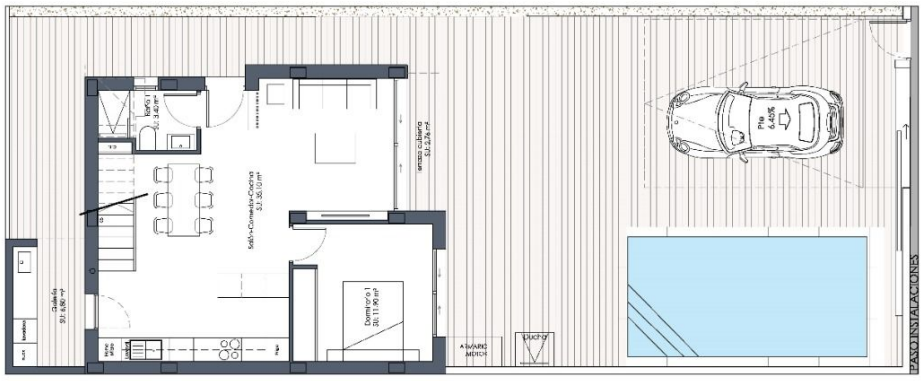

Cuadro de superficies	
Parcela 11	209,60 m²
Sup. Terraza	106,31 m²
Sup. Jardín	---
Sup. Lámina de agua	18 m²

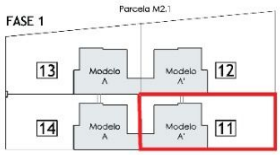

ESCALA 1/75

Superficies de parcelas	
Parcela 11	209,60 m²
Parcela 12	286,03 m²
Parcela 13	233,39 m²
Parcela 14	205,96 m²

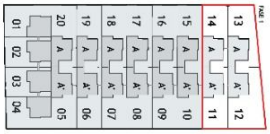

ESCALA 1/150

"OUR EXPERIENCE IS YOUR GUARANTEE"