VIASS iberiaproperty

REF: # 10511 **PILAR DE LA HORADADA**

INFO

PRECIO:	379.900 €
TIPO:	Villa
CIUDAD:	Pilar De La Horadada
HABITACIONES:	3
Baños:	3
Construidos (m2):	116
Parcela (m2):	168
Terraza (m2):	62
Años:	-
Planta:	-
MENSAJE	-

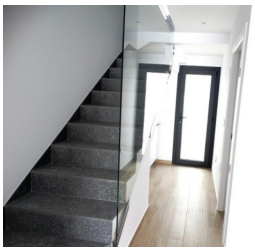

DESCRIPCION

4 VILLAS PAREADAS DE OBRA NUEVA EN PILAR DE LA HORADADA
Obra nueva de 4 villas pareadas situadas en Pilar de la Horadada. Villas construidas en 2 plantas y con solarium privado, dispone de 3 dormitorios, 3 baños, cocina americana con el salón, jardín con piscina privada y plaza de garaje. Villas situadas a pocos metros de todos los servicios y del centro. Pilar de la Horadada es un típico pueblo español en la parte más meridional de la Costa Blanca. La gran calle principal tiene supermercados, muchas tiendas, restaurantes y bares y algunas plazas encantadoras. Las hermosas playas de Torre de la Horadada y Mil Palmeras con paseo marítimo de arena fina está a sólo 5 minutos. En Pilar de la Horadada también hay una red bien desarrollada de carriles bici y senderos para caminar, y también hay una gran oferta de diversas actividades deportivas. El campo de golf Lo Romero, de 18 hoyos, se encuentra a un corto trayecto en coche. Los aeropuertos de Corvera (Murcia) y Alicante se encuentran a 40 y 55 minutos respectivamente.

CERTIFICADO ENERGETICO

VISTAS

- Panoramico

AIRE ACONDICIONADO

- Central

PARKING NO. DE COCHES

: 1

JARDÍN Y TERRAZAS

- Terraza abierta
- Vallado
- Jardín privado

EXTRA

- Puerta de seguridad

PROPERTY GALLERY

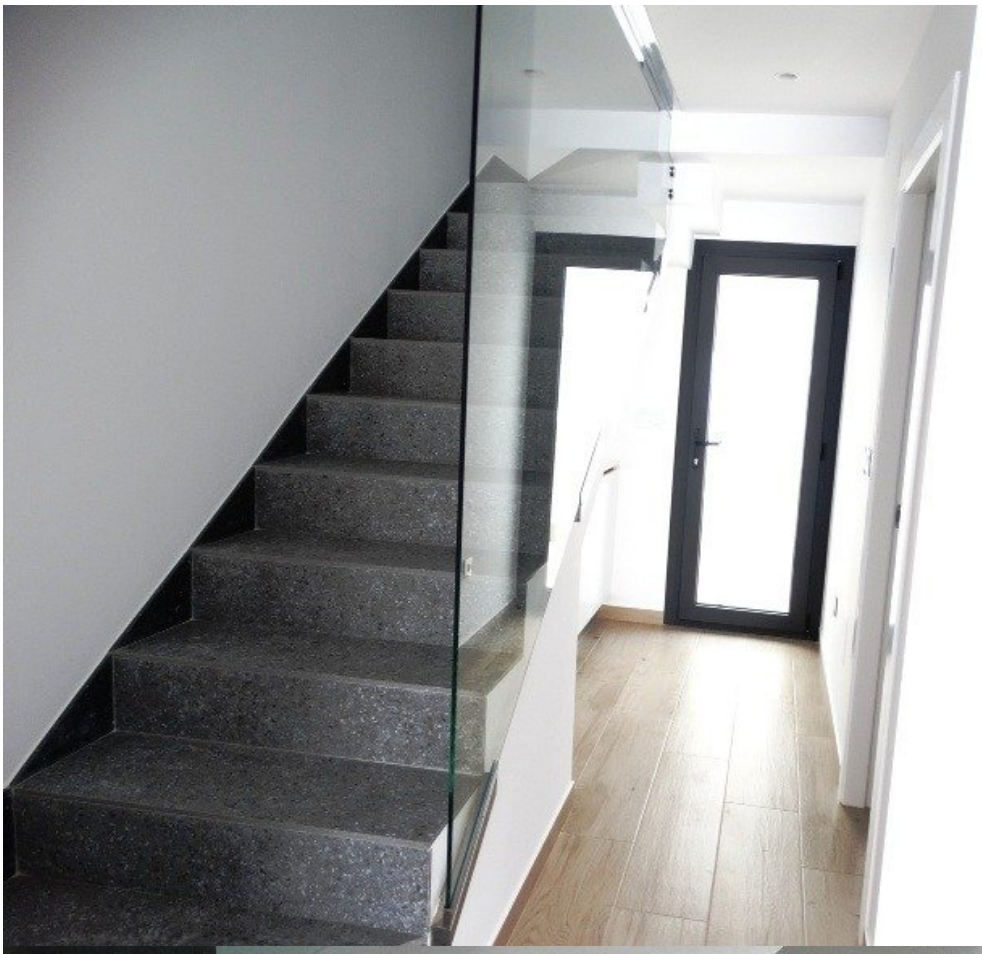

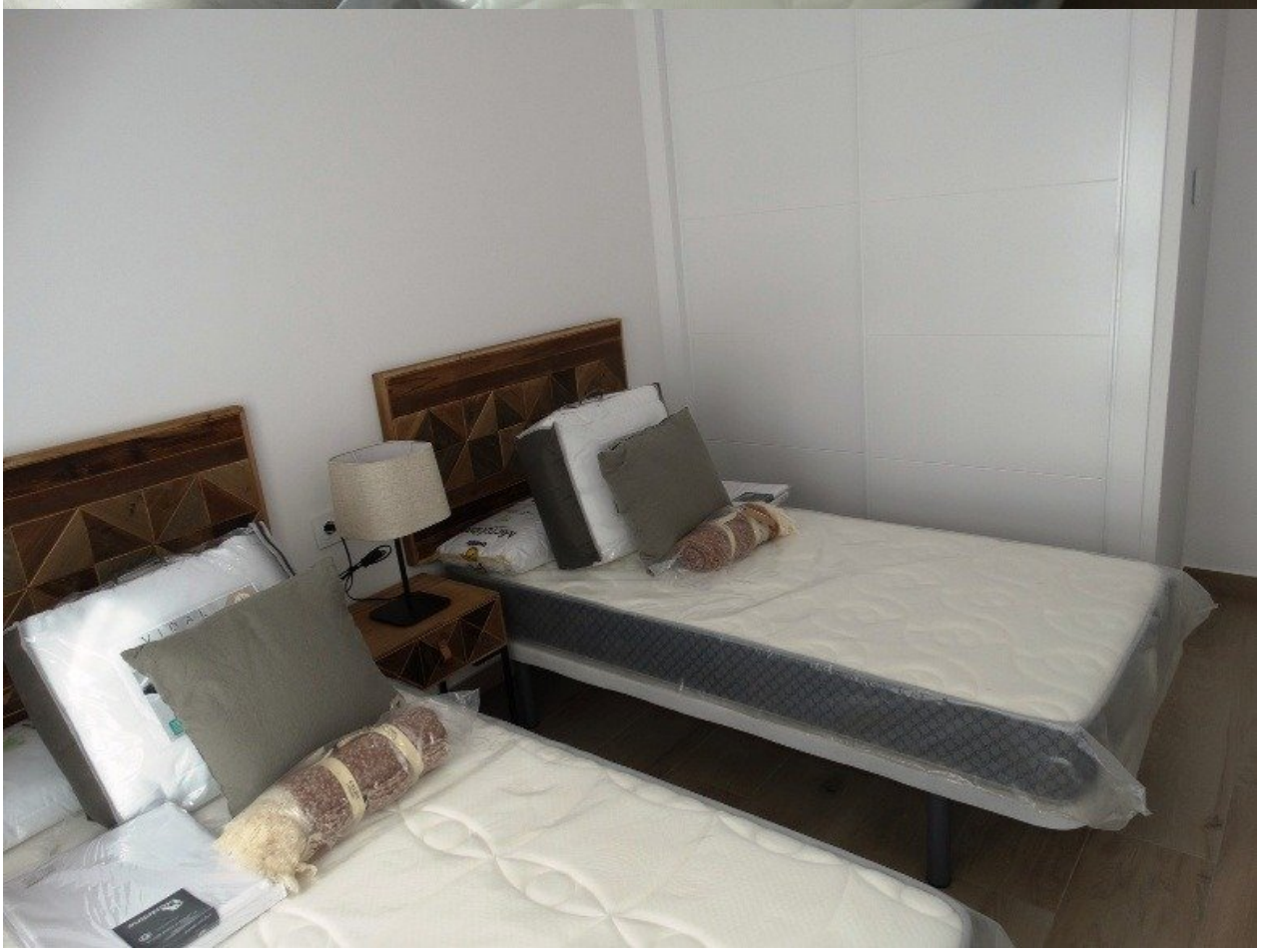

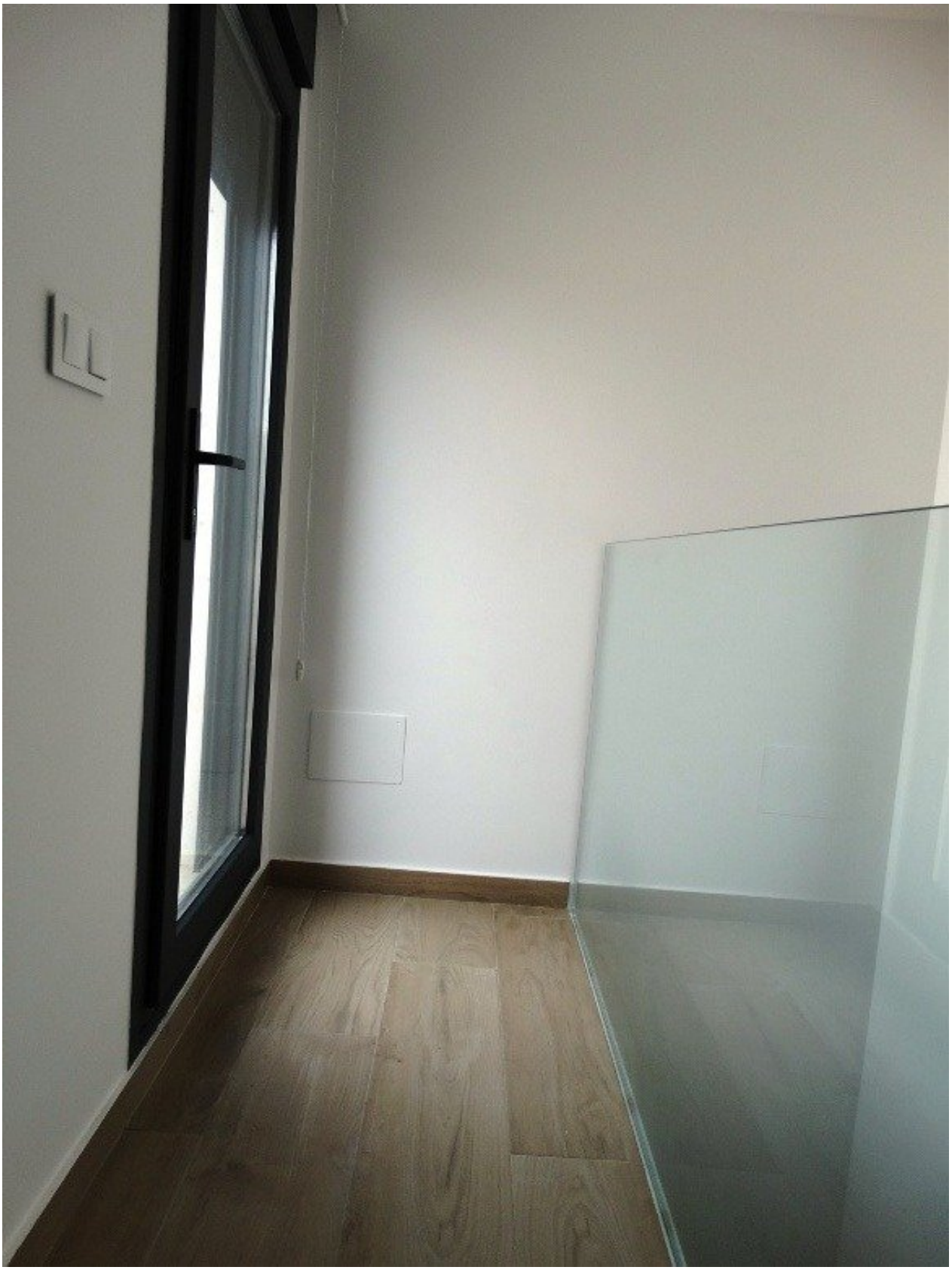

"OUR EXPERIENCE IS YOUR GUARANTEE"