REF: # 10399 **TORREVIEJA (LOS BALCONES)**

INFO

PRECIO:	310.000 €
TIPO:	Apartamento
CIUDAD:	Torrevieja (Los Balcones)
HABITACIONES:	2
Baños:	2
Construidos (m2):	138
Parcela (m2):	-
Terraza (m2):	44
Años:	-
Planta:	-
MENSAJE	-

DESCRIPCION

RESIDENCIAL DE OBRA NUEVA EN LOS BALCONES, TORREVIEJA
Complejo residencial de nueva construcción de pareados y bungalows situado en Los Balcones con vistas al lago rosa. Los bungalows de planta baja disponen de 2 dormitorios, 3 baños, cocina americana con amplio salón, armarios empotrados, semisótano, terraza privada y plaza de aparcamiento subterráneo. Nuevo y exclusivo residencial con grandes zonas comunes; jardines, jardín-gimnasio, parque infantil, 2 grandes piscinas comunitarias - una de ellas para adultos, y la otra para niños. Los Balcones es un pequeño pueblo situado cerca del sur de Torrevieja. Torrevieja es una ciudad española en la provincia de Alicante, en la Costa Blanca. Es conocida por su clima y su costa típicamente mediterráneos. Cuenta con paseos marítimos con complejos turísticos a lo largo de sus playas de arena. El pequeño Museo del Mar y la Sal alberga exposiciones sobre la historia pesquera y salinera de la ciudad. En el interior, el Parque Natural de las Lagunas de La Mata-Torrevieja cuenta con senderos y dos lagunas saladas, una rosa y otra verde. El aeropuerto de Alicante se encuentra a 40 minutos y el de

Murcia a una hora.

CERTIFICADO ENERGETICO

ESTILO

- Moderno

VISTAS

- Panoramico

AIRE ACONDICIONADO

- Central

DISTANCIA A :

Playa : 4 Km

Aeropuerto: 60 Km

Ciudad : 5 Km

AMUEBLADO

- Sin amueblar

PARKING NO. DE COCHES

: 1

SUELO

- Azulejos
- Piedra

COCINA

- Cocina abierta

JARDÍN Y TERRAZAS

- Terraza abierta
- Paisajista
- Vallado
- Jardín comunitario

EXTRA

- Armarios empotrados
- Puerta de seguridad
- Doble cristal

PROPERTY GALLERY

NEW YORK

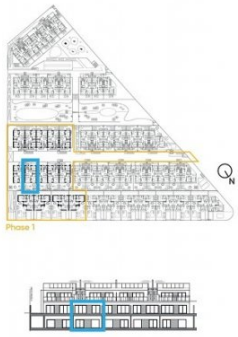

P 0

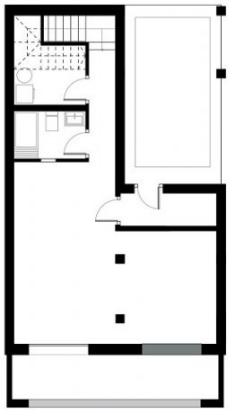

P -1

Total surface	**184.50 m²**
Built Surface	**138.93 m²**
Useful Surface	**114.87 m²**
Terraze P0	**32.79 m²**
Terraze P-1	**12.78 m²**
P0	
Living-Room-Kitchen	25.64 m²
Bedroom 1	11.52 m²
Bedroom 2	9.81 m²
Bathroom 1	3.77 m²
Bathroom 2	3.57 m²
Corridor	2.68 m²
Hall	3.92 m²
Stairs	3.87 m²
P-1	
Storage room	33.55 m²
Laundry room	4.80 m²
Bathroom3	3.84 m²
Corridor 1 - Storage	3.50 m²
Corridor 2	4.40 m²

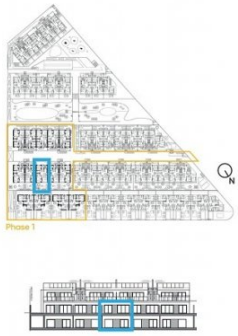

P 0

P -1

Total surface	**184.50 m²**
Built Surface	**138.86 m²**
Useful Surface	**114.87 m²**
Terraze P0	**32.79 m²**
Terraze P-1	**12.85 m²**
P0	
Living-Room-Kitchen	25.64 m²
Bedroom 1	11.52 m²
Bedroom 2	9.81 m²
Bathroom 1	3.77 m²
Bathroom 2	3.57 m²
Corridor	2.68 m²
Hall	3.92 m²
Stairs	3.87 m²
P-1	
Storage room	33.55 m²
Laundry room	4.80 m²
Bathroom 3	3.84 m²
Corridor 1 - Storage	3.50 m²
Corridor 2	4.40 m²

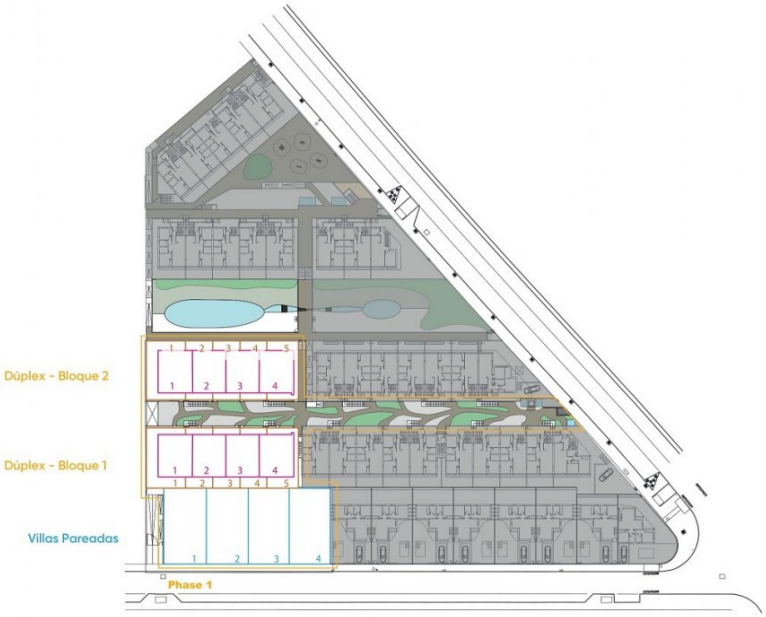

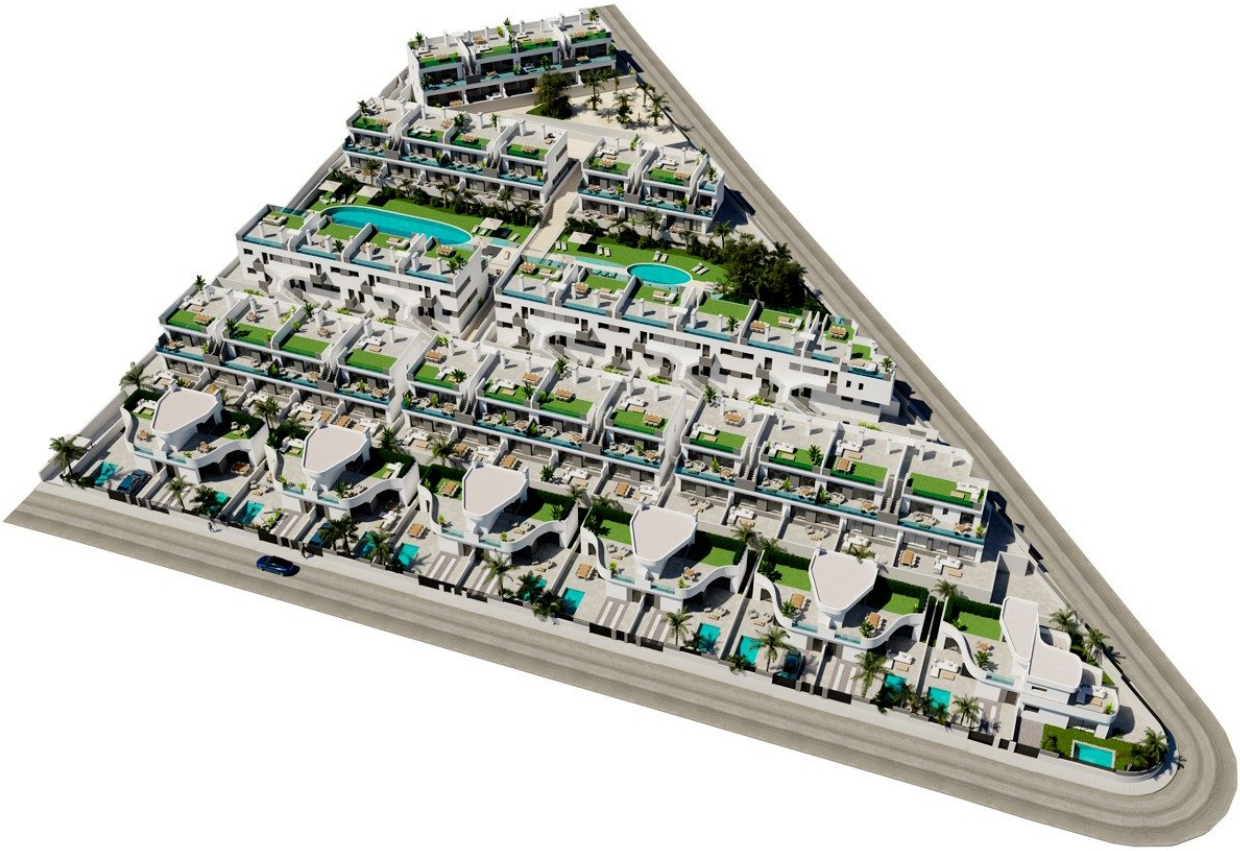

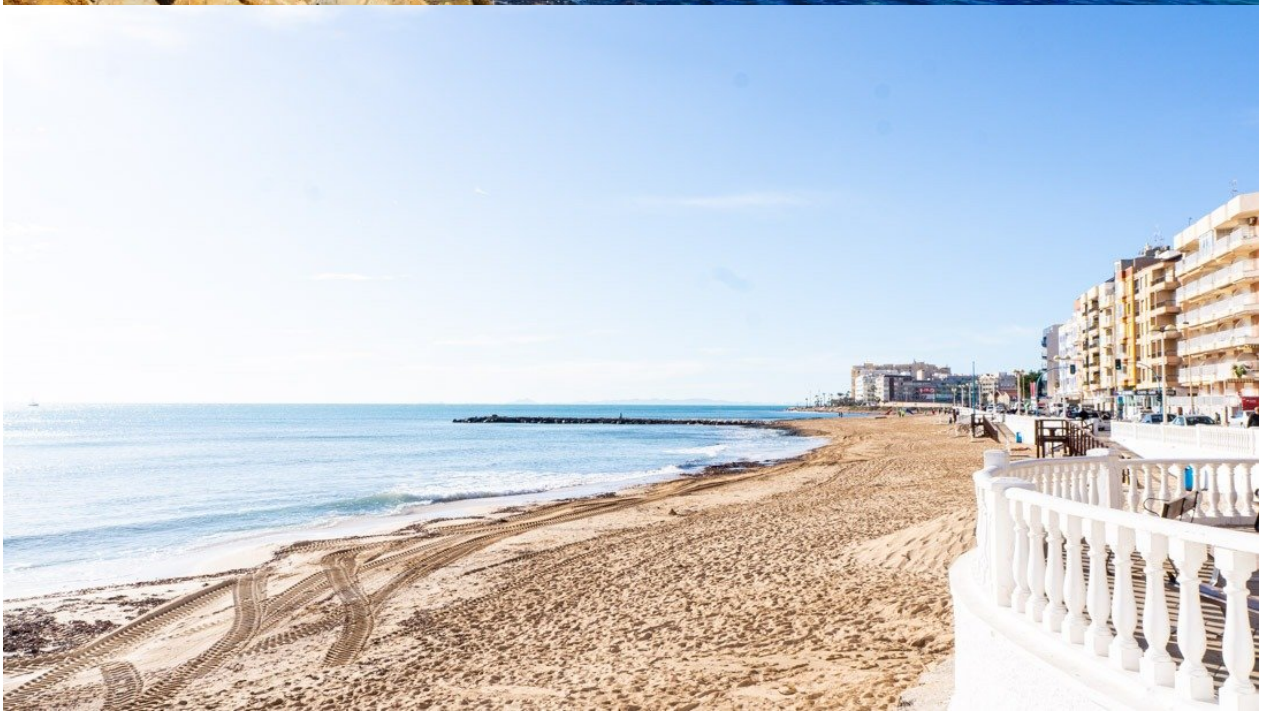

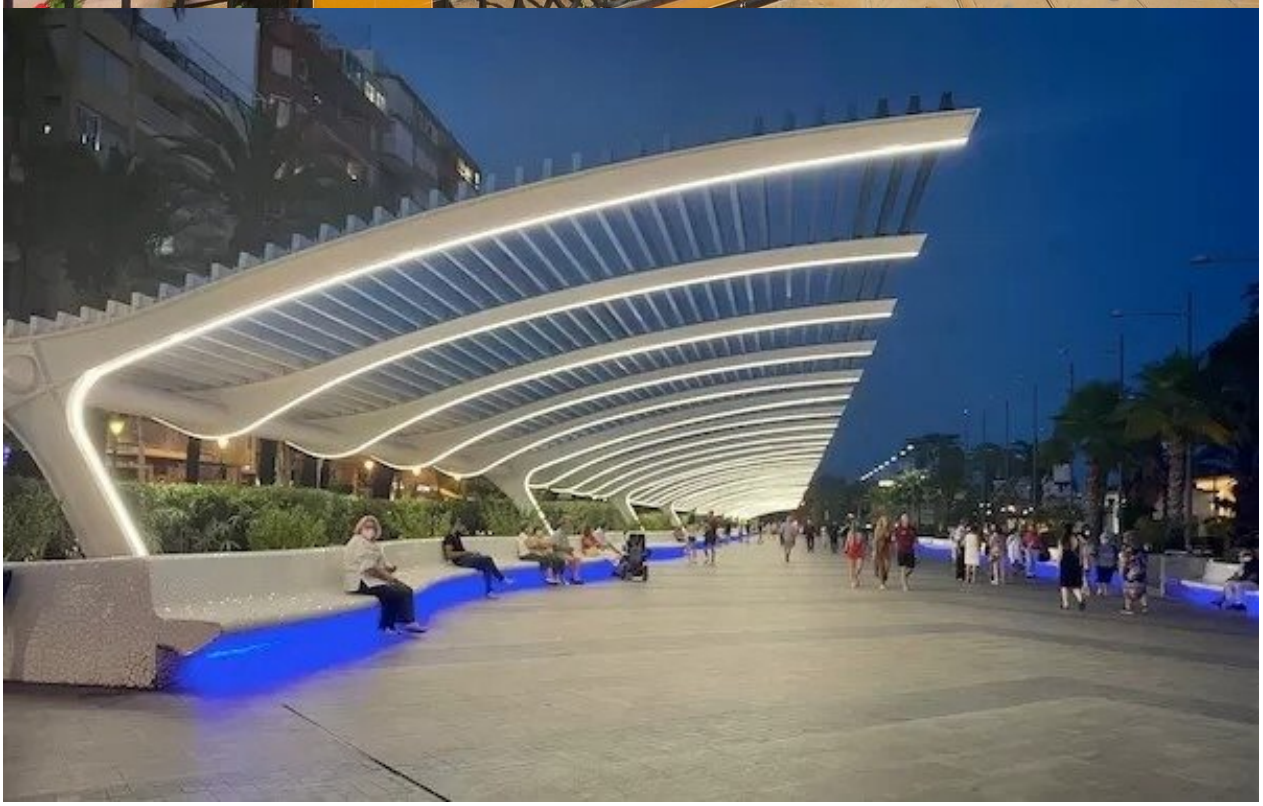

"OUR EXPERIENCE IS YOUR GUARANTEE"