REF: # 10398 **TORREVIEJA (LOS BALCONES)**

INFO

PRECIO:	414.000 €
TIPO:	Villa (Semi detached)
CIUDAD:	Torrevieja (Los Balcones)
HABITACIONES:	3
Baños:	2
Construidos (m2):	84
Parcela (m2):	224
Terraza (m2):	176
Años:	-
Planta:	-
MENSAJE	-

DESCRIPCION

RESIDENCIAL DE OBRA NUEVA EN LOS BALCONES, TORREVIEJA Complejo residencial de nueva construcción de pareados y bungalows situado en Los Balcones con vistas al lago rosa. villa pareada de obra nueva con 3 dormitorios, 2 baños, cocina americana con amplio salón, armarios empotrados, jardín privado con piscina y plaza de aparcamiento exterior, solarium privado. Nuevo y exclusivo residencial con grandes zonas comunes; jardines, jardín-gimnasio, parque infantil, 2 grandes piscinas comunitarias - una de ellas para adultos, y la otra para niños. Los Balcones es un pequeño pueblo situado cerca del sur de Torrevieja. Torrevieja es una ciudad española en la provincia de Alicante, en la Costa Blanca. Es conocida por su clima y su costa típicamente mediterráneos. Cuenta con paseos marítimos con complejos turísticos a lo largo de sus playas de arena. El pequeño Museo del Mar y la Sal alberga exposiciones sobre la historia pesquera y salinera de la ciudad. En el interior, el Parque Natural de las Lagunas de La Mata-Torrevieja cuenta con senderos y dos lagunas saladas, una rosa y otra

verde. El aeropuerto de Alicante se encuentra a 40 minutos y el de Murcia a una hora.

CERTIFICADO ENERGETICO

ESTILO

- Moderno

VISTAS

- Panoramico

AIRE ACONDICIONADO

- Central

DISTANCIA A :

Playa : 4 Km

Aeropuerto: 40 Km

AMUEBLADO

- Sin amueblar

PARKING NO. DE COCHES

: 1

AREAS

- Gymnasio

COCINA

- Cocina abierta

JARDÍN Y TERRAZAS

- Terraza abierta
- Arboles frutales
- Parque infantil
- Vallado
- Jardín privado
- Jardín comunitario

EXTRA

- Armarios empotrados
- Puerta de seguridad
- Doble cristal

PROPERTY GALLERY

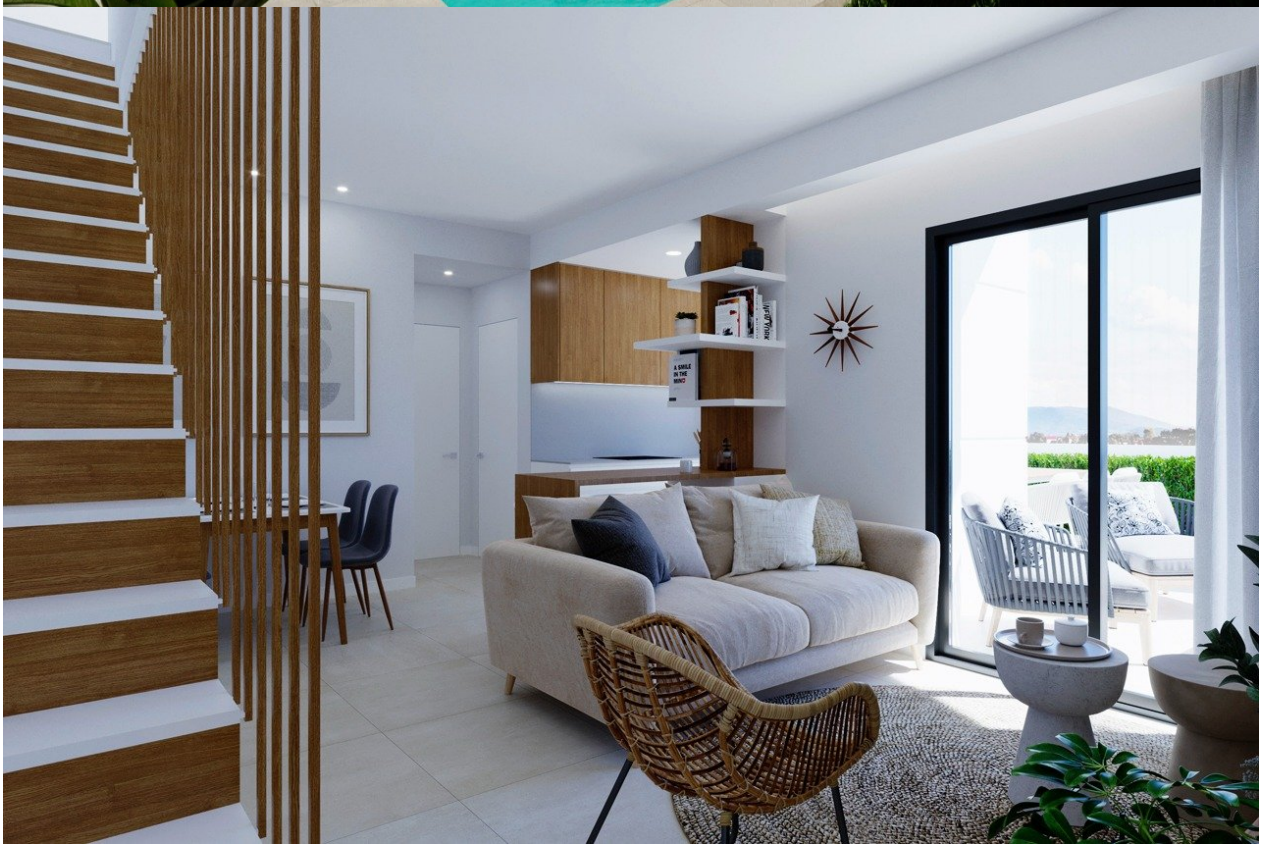

A SMILE
IN THE
MIND

CARRIES WAR
.8 57

VIZ PEOP

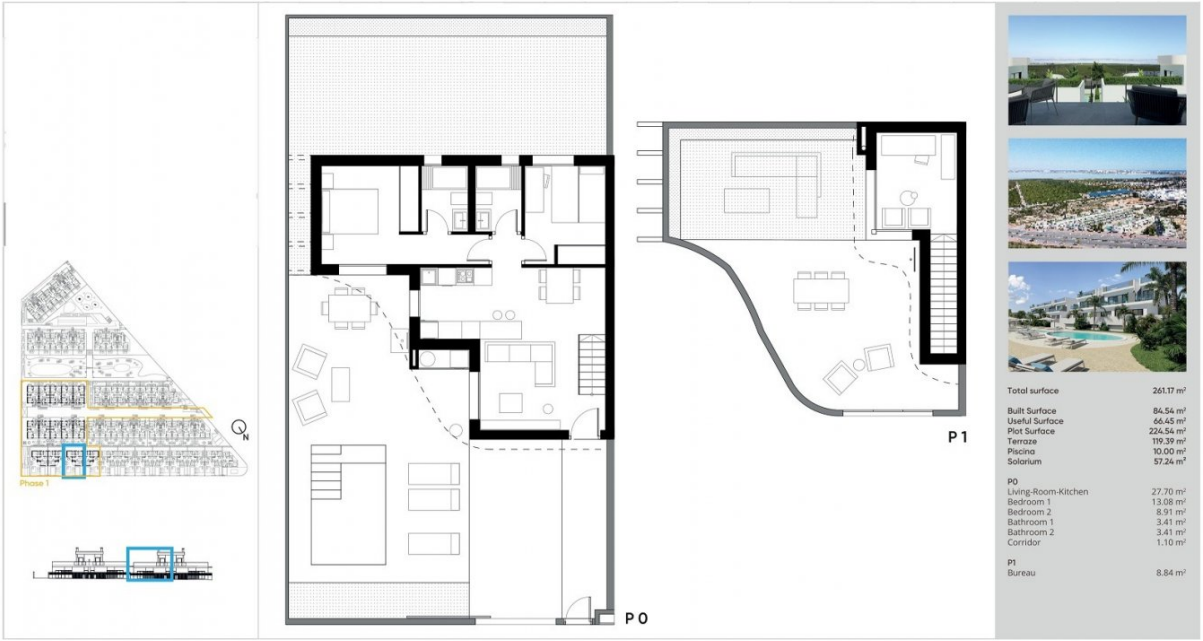

Total surface	**261.17 m²**
Built Surface	**84.54 m²**
Useful Surface	**66.45 m²**
Plot Surface	**226.54 m²**
Terraze	**119.39 m²**
Piscina	**10.00 m²**
Solarium	**57.24 m²**
P0	
Living-Room-Kitchen	27.70 m²
Bedroom 1	13.08 m²
Bedroom 2	8.91 m²
Bathroom 1	3.41 m²
Bathroom 2	3.41 m²
Corridor	1.10 m²
P1	
Bureau	8.84 m²

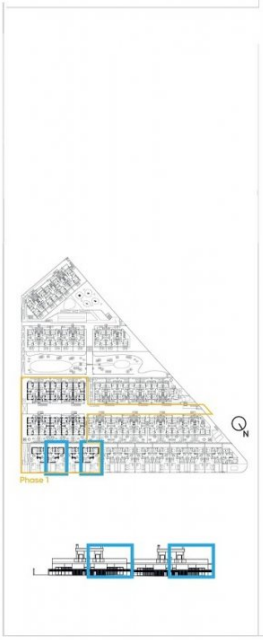

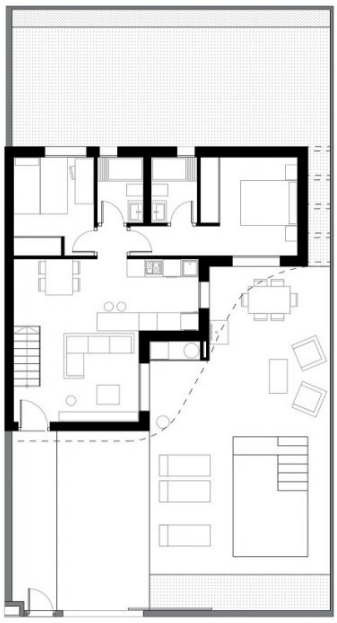

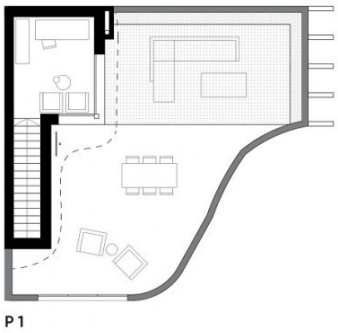

Total surface	**261.17 m²**
Built Surface	**84.54 m²**
Useful Surface	**66.45 m²**
Plot Surface	**224.45 m²**
Terraze	**119.39 m²**
Piscina	**10.00 m²**
Solarium	**57.24 m²**
P0	
Living-Room-Kitchen	27.70 m²
Bedroom 1	13.08 m²
Bedroom 2	8.91 m²
Bathroom 1	3.41 m²
Bathroom 2	3.41 m²
Corridor	1.10 m²
P1	
Bureau	8.84 m²

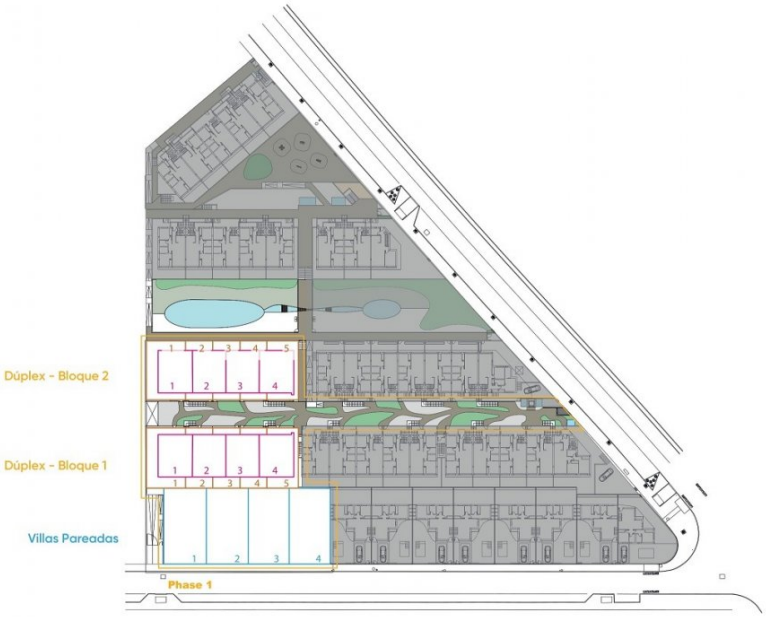

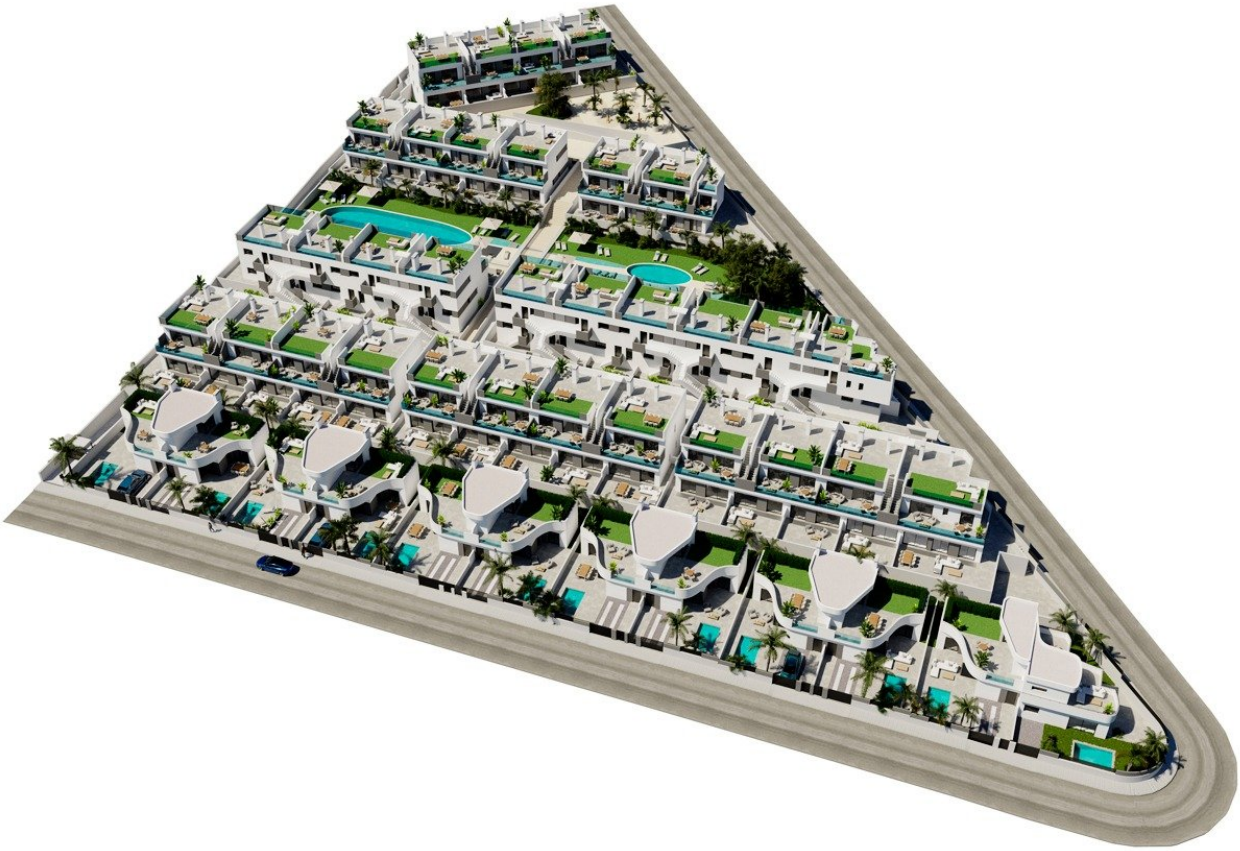

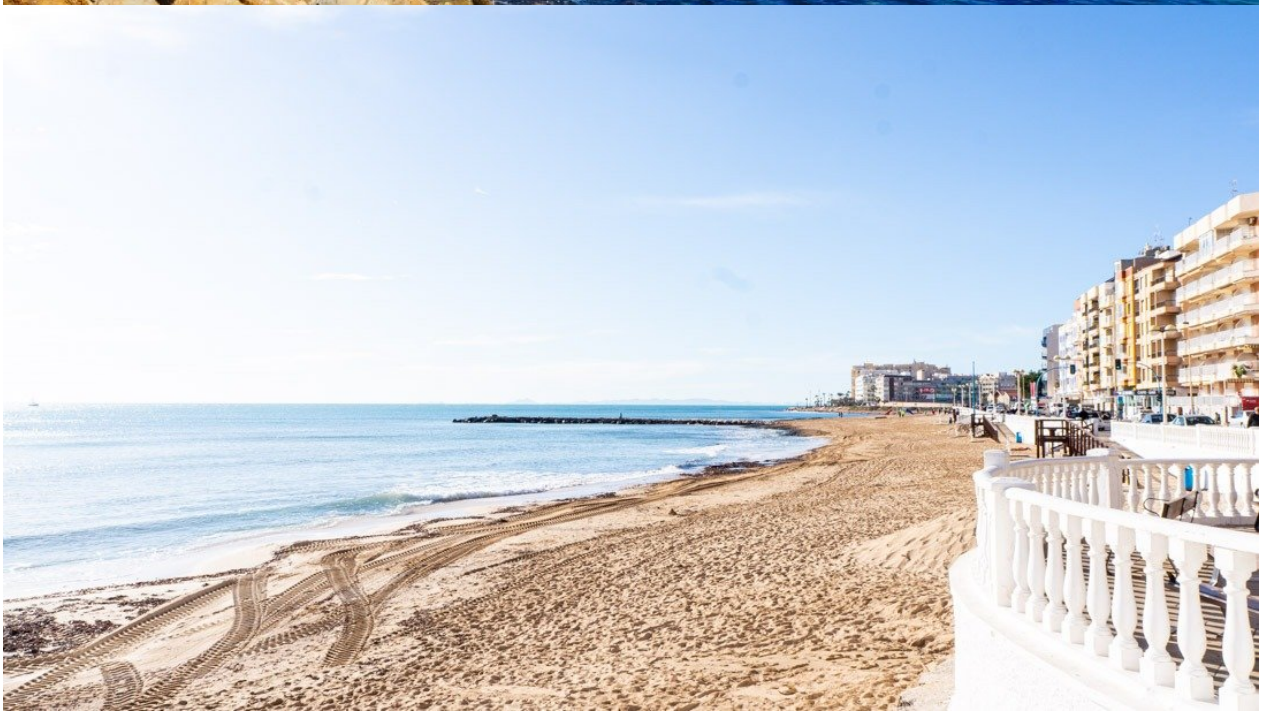

In Sun
Properties Spain

In Sun
Properties Spain

"OUR EXPERIENCE IS YOUR GUARANTEE"