



REF: # 9549

TORREVIEJA (LA MATA)



INFO

PRECIO: 660.000 €

TIPO: Villa

CIUDAD: Torrevieja (La Mata)

HABITACIONES: 3

Baños: 4

Construidos (m2): 175

Parcela (m2): 227

Terraza (m2): 46

Años:

Planta: -

MENSAJE -

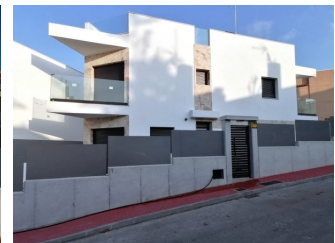
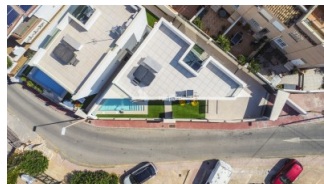
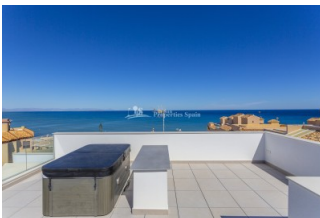

DESCRIPCION

VILLA A ORILLAS DE LA PLAYA DE LA MATA – TORREVIEJA! Villa exclusiva? situada entre "La Mata" y "Cabo Cervera", siendo la distancia al mar de 140mts desde la villa y 250 mts a la playa de baño de "Cabo Cervera" y 350 de las playas de "La Mata". Varios de los mejores restaurantes de la zona están situados en un radio de 200mts y varias zonas de servicios a unos 350mts. La vivienda está compuesta por planta baja, primera, sótano y solárium. Con piscina privada de agua salada y con chorro para cervicales, parcela privada, terrazas, parking en superficie y solárium con jacuzzi y barra de bar. Villa de estilo moderno, muy luminosa, con vistas despejadas al mar, dispone de amplios espacios: Salón-Comedor-Cocina, 3 dormitorios (2 de ellos con baño-suite), 4 baños y espacio diáfano en semi-sótano totalmente terminado, cuyo uso puede elegir el comprador, (hasta completar por ejemplo, una vivienda con 5 dormitorios, 4 baños, 2 salones, o disponer de zona GYM, bodega, gran salón TV...) La entrada de luz natural al semi-sótano se realiza mediante amplias ventanas a un patio con luz

directa que separa las viviendas. Además la villa se entrega con: •Zona ajardinada en parcela con césped artificial de primera calidad. •Iluminación de fachadas y parcela completamente instalada. •Zona de aparcamiento en parcela. •Detalles de piedra natural Paladiano-Travertino irregular sin pulir en las fachadas. •Escaleras de subida al solárium tipo caracol con amplia huella cuadrada. •Suelo radiante en baños de planta baja y planta primera. •Pre-instalación de Aire Acondicionado por conductos en planta baja y primera. •Pre-instalación de Aires Acondicionados por splits en planta sótano. •Ventanas PVC con cristales antivandálicos, filtro de rayos UVA, protección acústica, y persianas motorizadas. Tu sueño a orillas del Mediterráneo te está esperando!



ESTILO <ul style="list-style-type: none">Moderno	VISTAS <ul style="list-style-type: none">Panoramico	AIRE ACONDICIONADO <ul style="list-style-type: none">Central	DISTANCIA A : Playa : 200 m Aeropuerto: 50 Km
PARKING NO. DE COCHES : 1	AREAS <ul style="list-style-type: none">Baño en dormitorio	COCINA <ul style="list-style-type: none">Cocina abierta	JARDÍN Y TERRAZAS <ul style="list-style-type: none">Terraza abiertaJardín privado
CALEFACION <ul style="list-style-type: none">Calefacion en baños	CERTIFICADO ENERGETICO <div><p>A vertical energy efficiency scale with seven horizontal bars labeled A through G. The bars transition from green at the top to red at the bottom. A green vertical bar on the right side of the scale is labeled 'EN TRAMITES'.</p></div>		

"OUR EXPERIENCE IS YOUR GUARANTEE"