VIASS iberiaproperty

Villajoyosa, Calle Costera de la mar, 3 , 03570, +34 603 500 700 | Albir (Alfaz del pi), Boulevard los Musicos 6, Albir, 03581, +34 966 866 563

REF: # 6372 **LA NUCIA/POLOP**

INFO

PRECIO:	318.000 €
TIPO:	Villa
CIUDAD:	La Nucia/Polop
HABITACIONES:	3
Baños:	2
Construidos (m2):	107
Parcela (m2):	412
Terraza (m2):	107
Años:	
Planta:	1
MENSAJE	-

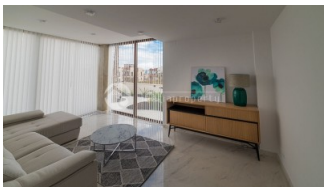

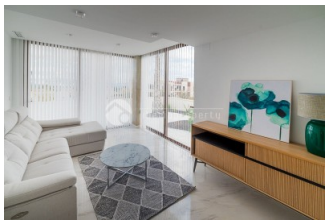

DESCRIPCION

Villa nueva y moderna de 107 m² que consta de un gran salón abierto con cocina abierta. 3 dormitorios y 2 baños. Muy bonito jardín. Con una gran terraza alicatada en el exterior y escaleras hasta una gran terraza en la azotea con impresionantes vistas, tanto al mar como a la montaña. Piscina privada. Aparcamiento privado en la parcela. La propiedad se encuentra en una atractiva zona de desarrollo en el municipio de Polop, a solo 400 metros de la tienda y el restaurante más cercanos. Está a unos 2 km de la ciudad de La Nucia, que tiene varios buenos restaurantes y muchas tiendas interesantes. El centro deportivo La Nucia, galardonado por la UE como el mejor centro deportivo de Europa para pequeñas ciudades, está a solo 2,5 km.

CERTIFICADO ENERGETICO

ESTILO

- Moderno

VISTAS

- Panoramico
- Vistas al mar

DISTANCIA A :

Playa : +10 Km

Aeropuerto: 50 Km

Ciudad : 1 Km

ORIENTACION

Sur

AMUEBLADO

- Sin amueblar

PARKING NO. DE COCHES

Garage no. de coches : 1

: 1

AREAS

- Baño en dormitorio

SUELO

- Azulejos

COCINA

- Cocina abierta

JARDÍN Y TERRAZAS

- Terraza cubierta
- Terraza abierta
- Luces exteriores
- Riego automatico
- Arboles frutales
- Palmeras
- Vallado
- Muros de piedra
- Puerta electrica
- Jardín privado

EXTRA

- Armarios empotrados
- Puerta de seguridad
- Doble cristal
- Internet

CERTIFICADO ENERGETICO

"OUR EXPERIENCE IS YOUR GUARANTEE"