VIASS iberiaproperty

Villajoyosa, Calle Costera de la mar, 3 , 03570, +34 603 500 700 | Albir (Alfaz del pi), Boulevard los Musicos 6, Albir, 03581, +34 966 866 563

REF: # 4343 **LA NUCIA/POLOP**

INFO

PRECIO:	285.000 €
TIPO:	Villa
CIUDAD:	La Nucia/Polop
HABITACIONES:	3
Baños:	2
Construidos (m2):	98
Parcela (m2):	392
Terraza (m2):	86
Años:	
Planta:	-
MENSAJE	-

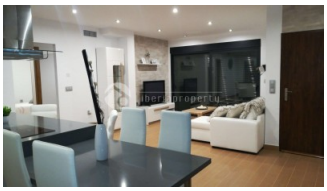

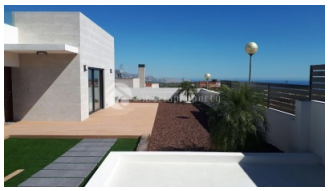

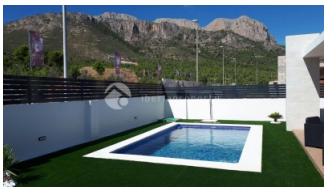

DESCRIPCION

Villa moderna en una sola planta. Se construirá sobre una parcela de 393m2, todas con impresionantes vistas. Las villas consisten en un salón y comedor muy amplio y abierto, un amplio dormitorio con baño privado y 2 dormitorios cortando un baño. Armarios empotrados en los tres dormitorios. Accesos desde la sala de estar a unos 50m2 m2 terrazas y también a 12m2 fuera comedor. Un gran terrazas de techo de 86m2 terraza soleada con un mar absolutamente impresionante y vistas a la montaña. Aquí también puedes coger el sol de la última noche antes de que desaparezca detrás de las montañas. Completo baño y cocina. Se incluye natación en 6x3 metros. Aire acondicionado preinstalado. Como adición de aproximadamente 6.200 euros se obtiene la instalación de aire acondicionado, iluminación Pack, todos los electrodomésticos, jardín con patio de azulejos, Puerta automática.

CERTIFICADO ENERGETICO

ESTILO

- Moderno

VISTAS

- Panoramico
- Vistas al mar
- Vistas a la montaña

AIRE ACONDICIONADO

- Central

DISTANCIA A :

Playa : 7 Km

Aeropuerto: 50 Km

Ciudad : 2 Km

ORIENTACION

Sur

PARKING NO. DE COCHES

Garage no. de coches : 1

: 1

AREAS

- Baño en dormitorio

SUELO

- Azulejos

COCINA

- Cocina abierta
- Cocina equipada
- Granito

JARDÍN Y TERRAZAS

- Terraza cubierta
- Terraza abierta
- Luces exteriores
- Riego automatico
- Arboles frutales
- Palmeras
- Paisajista
- Vallado
- Muros de piedra
- Puerta electrica
- Cocina exterior
- Jardín privado

EXTRA

- Armarios empotrados
- Alarma
- Puerta de seguridad
- Doble cristal
- Trastero
- Lavanderia
- Internet

CERTIFICADO ENERGETICO

"OUR EXPERIENCE IS YOUR GUARANTEE"