Villajoyosa, Calle Costera de la mar, 3 , 03570, +34 603 500 700 | Albir (Alfaz del pi), Boulevard los Musicos 6, Albir, 03581, +34 966 866 563

REF: # 12790 **DOLORES**

INFO

PRECIO:	259.000 €
TIPO:	Adosado
CIUDAD:	Dolores
HABITACIONES:	2
Baños:	3
Construidos (m2):	87
Parcela (m2):	-
Terraza (m2):	46
Años:	-
Planta:	-
MENSAJE	-

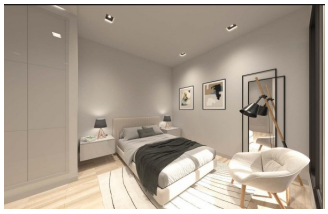

DESCRIPCION

Adosados modernos en Dolores con piscina comunitaria Casas contemporáneas diseñadas para la comodidad y el estilo Descubra este exclusivo complejo residencial de 20 modernos adosados en Dolores, que ofrece una combinación perfecta de espacio, estilo y acabados de alta calidad. Con hasta 133 m² de espacio habitable, incluyendo amplias terrazas, estas casas están disponibles en dos o tres dormitorios, lo que le permite elegir el diseño que mejor se adapte a su estilo de vida. Cada vivienda se distribuye en tres plantas, incluido un solárium privado, que ofrece impresionantes vistas abiertas y un espacio ideal para relajarse. Los interiores cuentan con iluminación LED integrada, acabados contemporáneos y una distribución de concepto abierto que potencia la luz natural. Características premium y mejoras opcionales Interiores amplios y luminosos con acabados de alta calidad Tres plantas, incluido un solárium en la azotea Piscina comunitaria, perfecta para relajarse Jacuzzi privado o piscina en la azotea opcionales (con coste adicional) Plaza de aparcamiento privada para cada vivienda Modernas cocinas y baños diseñados para la funcionalidad y la elegancia Ubicación privilegiada - Un entorno tranquilo con excelente conectividad Situada en

Dolores, una encantadora localidad de la comarca alicantina de la Vega Baja, esta promoción ofrece el equilibrio perfecto entre una vida tranquila y un fácil acceso a los servicios esenciales. La zona es conocida por su bello entorno natural, sus paisajes agrícolas y su ambiente relajado. Distancias a puntos clave de interés: Playas de La Marina y Guardamar del Segura - 10 km (10 minutos) Aeropuerto de Alicante - 30 km (25 minutos) Aeropuerto de Murcia-Corvera - 60 km (45 minutos) Campos de Golf - 10 km (10 minutos) Centros comerciales (La Zenia Boulevard, Habaneras) - 12 km (15 minutos) Un hogar perfecto en la Costa Blanca Estos modernos adosados en Dolores ofrecen la combinación ideal de tranquilidad, vida moderna y proximidad a destinos clave. Tanto si busca una casa de vacaciones como una residencia permanente, esta urbanización le ofrece un estilo de vida cómodo y elegante en una ubicación privilegiada. ¡No se lo pierda! Póngase en contacto con nosotros hoy mismo para obtener más información o concertar una visita.

CERTIFICADO ENERGETICO

VISTAS

- Panoramico

AIRE ACONDICIONADO

- Central

PARKING NO. DE COCHES

: 1

CERTIFICADO ENERGETICO

- Vallado
- Jardín privado

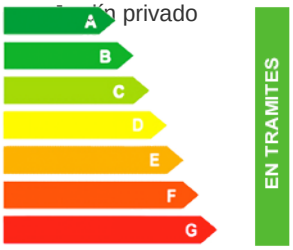

"OUR EXPERIENCE IS YOUR GUARANTEE"