Villajoyosa, Calle Costera de la mar, 3 , 03570, +34 603 500 700 | Albir (Alfaz del pi), Boulevard los Musicos 6, Albir, 03581, +34 966 866 563

REF: # 12723 **VILLAJOYOSA (CENTRO)**

INFO

PRECIO:	230.000 €
TIPO:	Apartamento
CIUDAD:	Villajoyosa (Centro)
HABITACIONES:	2
Baños:	2
Construidos (m2):	95
Parcela (m2):	-
Terraza (m2):	6
Años:	1992
Planta:	1
MENSAJE	-

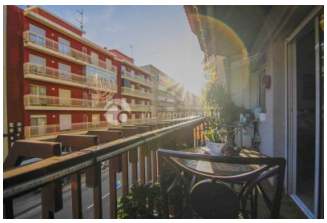

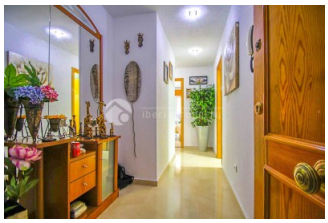

DESCRIPCION

El inmuble está ubicado en el centro de Villajoiosa, a pie de todos los servicios y a tan solo 400 metros de la playa. La vivienda está distribuida en hall de entrada, salón-comedor, terraza, amplia cocina con un patio muy cuidado (tipo terraza), 2 dormitorios (uno doble) y 2 cuartos de baño. La vivienda tiene la posibilidad de tener un tercer dormitorio (con ventana al exterior). Se encuentra en un estado impecable, lista para entrar a vivir. Ademas dispone de aire acondicionado en el salón-comedor.

CERTIFICADO ENERGETICO

ESTILO

- Contemporaneo

AIRE ACONDICIONADO

- Comedor
- Habitaciones

DISTANCIA A :

Playa : 500 m

Aeropuerto: 40 Km

Ciudad : 50 m

ORIENTACION

Sur oeste

TASAS

Comunidad : 40 €

I.B.I : 350 €

SUELO

- Azulejos

COCINA

- Cocina cerrada
- Cocina equipada
- Granito

JARDÍN Y TERRAZAS

- Terraza cubierta
- Terraza abierta

EXTRA

- Armarios empotrados
- Puerta de seguridad
- Doble cristal
- Lavanderia
- Ascensor
- Internet

CERTIFICADO ENERGETICO

"OUR EXPERIENCE IS YOUR GUARANTEE"